

Las Tranqueras

de Horacio La Valle y Marta Vila Moret de La Valle.

JUEVES 19 DE AGOSTO



Las Tranqueras

de Horacio La Valle y Marta Vila Moret de La Valle.



2021 es un año distinto

En el campo hemos tenido el privilegio de seguir adelante con nuestras actividades tomando todos los recaudos necesarios, sin los inconvenientes sufridos por mucha gente.

También hemos tenido la responsabilidad de seguir produciendo los alimentos que la sociedad requiere.

Podemos estar orgullosos como ganaderos de estar cumpliendo exitosamente con nuestra valiosa misión.

Nuevamente hemos tenido que cambiar las formas de nuestro tradicional Remate de Gral. Belgrano. Toda la hacienda está filmada, se podrá ver en unos días en www.lastranqueras.com y la subasta será en forma virtual el jueves 19 de agosto a las 12 horas. Se podrán hacer pre ofertas unos días antes, con importantes descuentos.

Toros Hereford y Angus de Pedigree, S/, Registrados y Controlados junto con hembras de nuestra selección, todos con excelentes fenotipos, bien productivos y evaluaciones genéticas.

No dejen de comunicarse con sus inquietudes y para ver los reproductores en el campo, previa consulta, cumpliendo con los protocolos.

Seguimos trabajando con la pasión de siempre, que compartimos con un excelente equipo, poniendo la esperanza en cada ternero que nace.

Los esperamos con **Las Tranqueras** abiertas.

Horacio La Valle

Marta Vila Moret de La Valle

Agende
fecha!



Las Tranqueras

De Horacio La Valle y Marta Villa Moret de La Valle



JUEVES

19

DE AGOSTO



24 HEMBRAS PP

ANGUS Y P. HEREFORD

Terneras y Vaquillonas de excelente nivel

35 MACHOS PP

ANGUS Y P. HEREFORD

Negros y Colorados padres de plantel

70 TOROS ANGUS PC y P. HEREFORD PR Y S/

INICIO PREOFERTAS VIERNES 12 - 12 HS / CIERRE MIERCOLES 18 20 HS

WWW.LASTRANQUERAS.COM



Plazos: 90 días 5 cuotas 30-60-90-120-150

Contado descuento 8%



Tarjetas Procampo, Galicia, Agronación descuento 8%



**COORDINE SU VISITA
AL CAMPO CON LALOR**



011-15- 5014 4125011
4322 9970
esvaldevillon80@gmail.com



02364 15 645097 // 642368
02364 443700
pazhaciendas@pazhnos.com



02243 15 4959610
2284 15-698961
hlavalle@lastranqueras.com.ar





Las Tranqueras

de Horacio La Valle y Marta Vila Moret de La Valle.

SISTEMA DE VENTAS Y PREOFERTAS

JUEVES 19 DE AGOSTO A LAS 12HS POR

WWW.LASTRANQUERAS.COM Y WWW.RURAL.COM.AR

Este año nuestro remate anual tendrá cambios debidos a la situación sanitaria.

Los lotes de toros y vaquillonas se han filmado y están disponibles en este catálogo que puede verse en www.lastranqueras.com

PREOFERTAS

Desde el **viernes 13 de agosto a las 12,00 hasta el miércoles 18 a las 20.00 horas** podrán realizarse preofertas. Para ello los interesados deben inscribirse con sus datos en www.lastranqueras.com. Recibirán un aviso de recepción de la oferta y luego una confirmación de la misma con la aceptación que darán las casas consignatarias.

La preoferta ganadora gozará de un **descuento del 6%** si el oferente resulta comprador del lote o un **descuento del 4%** si preofertó el lote y no resultó obtener la mayor preoferta. La preoferta implica el compromiso de compra, si la misma no es superada. En los lotes las ofertas serán por el valor de un animal.

SUBASTA

El jueves 19 a las 12 horas comenzará el remate online por www.lastranqueras.com o por www.rural.com.ar, que Usted podrá seguir por su computadora, tablet o celular.

Las ofertas se recibirán por alguno de los teléfonos disponibles y Usted podrá pedir que le avisen poco antes de salir a venta el lote de su elección. Si lo prefiere podrá solicitarnos **acceso a un Zoom** que dispondremos también para ofertar. El precio de apertura será el mayor de las preofertas recibidas para ese reproductor, que irán apareciendo en pantalla. Luego se seguirá el formato de un remate tradicional a partir de ese valor.



Las Tranqueras

de Horacio La Valle y Marta Vila Moret de La Valle.

SISTEMA DE VENTAS Y PREOFERTAS

INSCRIPCION

Si Usted no se ha inscripto para las preofertas deberá hacerlo los días anteriores a la subasta en www.lastranqueras.com a fin de que las casas consignatarias lo identifiquen, cuenten con sus datos y podamos atender en tiempo y forma sus ofertas.

Desde el catálogo, si le resulta cómodo, podrá imprimir el orden de venta tradicional que estará armado sobre la secuencia en que saldrán a venta las hembras y toros de cada raza. Se intercalarán varios lotes de cada raza.

El orden de venta con los datos del catálogo incluyendo foto, filmación y datos de cada reproductor, podrá verse en www.lastranqueras.com

Recuerde que los toros cuentan con mediciones, evaluaciones genéticas y carniceras.

IMPORTANTE: Con los recaudos sanitarios vigentes tenemos las tranqueras abiertas para que vengan y revisen los reproductores en el campo, previa coordinación con nosotros o **Lalor S.A.:**

CONDICIONES DE PAGO

90 días libres

5 cuotas 30-60-90-120-150

8% de descuento por pago al contado

8% de descuento Tarjetas Procampo, Galicia, Agronación

Flete gratis hasta 300 kms.



Las Tranqueras



de Horacio La Valle y Marta Vila Moret de La Valle.

SISTEMA DE VENTAS Y PREOFERTAS



CONTACTOS

No dude en contactarnos ante cualquier duda o inquietud

OSVALDO VELLÓN

  +54 9 11 50144125



GASTÓN PAZ

  +54 9 2364 645097



JULIÁN LALOR

  +54 9 11 50128951



GUILLERMO SAENZ VALIENTE

  +54 9 11 61320012



RAMÓN ARREGUI

  +54 9 2284 698961

HORACIO LA VALLE

  +54 9 2243 495961

JOSE MARIA PAZ

  +54 9 2364 642368

Las Tranqueras

de Horacio La Valle y Marta Vila Moret de La Valle.

LA SELECCIÓN DE **HEMBRAS**

TERNERAS y VAQUILLONAS
Hereford





Se vende el 50%
y no incluye las
crías naturales.

NACIÓ: 02/2/20
RP: X5494
HBA: PX -

Peso al nacer: 35

ORGULLOSA

TRANQUERAS X5494 OL HERMOSA T/E

AS FEDERAL HITO 2 X393
Padre >> **GUAICOS X1040-T/E-**
GUAICOS X8420-T/E-

FAROL X607 FD HERMANO-T/E-
Madre >> **TRANQUERAS X4566 HE HERMOSA**
TRANQUERAS X3758 FD FELICIDAD-T/E



OLVIDO, SU PADRE.

PN		PD		AÑO		FINAL		LECHE		CE		AOB		GC		GI	
Dep	Prec	Dep	Prec	Dep	Prec	Dep	Prec	Dep	Prec	Dep	Prec	Dep	Prec	Dep	Prec	Dep	Prec
2,2	0,35	21,4	0,31	34,3	0,29	26,3	0,31	2,4	0,28	0,7	0,26	0,52	0,03	0,1	0,03	-0,01	0,03

Voluminosa ternera, profunda y pigmentada. Es hermana entera de la ternera de precio máximo de nuestro Remate 2020, vendida en \$ 1.000.000 por el 50%. Es hija del popular Olvido, padre de producción consistente y DEP destacadas, utilizado con muy buenos resultados en Pedigree y Puro Registrado., incluyendo un hijo Gran Campeón de Palermo 2017. Su madre tiene varios premios en Exposiciones, Gran Campeón Ternera Otoño y Nacional 2013 y Res.Campeón Ternera Menor Palermo 2013, Res. Campeón Vaquillona Media Palermo 2014 y Campeón Vaca Palermo 2015.

CONSULTAS

APERTURA PREOFERTAS: viernes 13 de agosto 12hs.
CIERRE PREOFERTAS: miércoles 18 de agosto 20hs.

VIDEO



Se vende el 50%
y no incluye las
crías naturales.

NACIÓ: 02/4/20
RP: X5480
HBA: PX 460571

Peso al nacer: 35

BANDIDA

TRANQUERAS X5480 BO FILIGRANA T/E-

R LEADER 6964
Padre >> **MCM 6964 BOLT 652D**
MCM 028X MARLIE 413B

AS FEDERAL HITO 2 X393
Madre >> **TRANQUERAS X4980 FD FILIGRANA T/E**
TRANQUERAS X3668 AT ADOLFINA



BOLT, SU PADRE.

PN		PD		AÑO		FINAL		LECHE		CE		AOB		GC		GI	
Dep	Prec	Dep	Prec	Dep	Prec	Dep	Prec	Dep	Prec	Dep	Prec	Dep	Prec	Dep	Prec	Dep	Prec
1,3	0,34	31,3	0,27	47,2	0,25	50	0,2	10,1	0,13	1,6	0,16	3,29	0,03	0,36	0,03	0,06	0,03

Una buena ternera ancha, profunda y pigmentada con una genealogía de excepción. Hija del Bolt de pedigree abierto y entre los primeros de la raza para la mayoría de las DEP y Campeón en la National de Denver 2017. Su madre es nada menos que la Filigrana que fuera Gran Campeona de Palermo 2017 y hoy una donante realmente de Elite, de sobresaliente producción. Una oportunidad poco común para incorporar un vientre de semejante potencial.

CONSULTAS



APERTURA PREOFERTAS: viernes 13 de agosto 12hs.
CIERRE PREOFERTAS: miércoles 18 de agosto 20hs.

VIDEO





Inscripta para la Nacional Hereford

Se vende el 50% y no incluye las crías naturales.

NACIÓ: 16/07/2020
RP: X5510
HBA: PX 460238

Peso al nacer: 38

LOLA
TRANQUERAS X5510 LG GITANA T/E

Padre >> CRR ABOUT TIME 743
GUAICOS X908-T/E-
GUAICOS X9867-T/E-

Madre >> AS FEDERAL HITO 2 X393
TRANQUERAS X4856 FD FRONTERITA T/
TRANQUERAS X3668 AT ADOLFINA



LAGARTO, SU PADRE.

PN		PD		AÑO		FINAL		LECHE		CE		AOB		GC		GI	
Dep	Prec	Dep	Prec	Dep	Prec	Dep	Prec	Dep	Prec	Dep	Prec	Dep	Prec	Dep	Prec	Dep	Prec
2,5	0,37	26,1	0,29	40,1	0,27	37,1	0,28	4,9	0,21	0,7	0,2	2,39	0,03	-0,15	0,03	-0,12	0,03

Una joya. Solamente nuestro compromiso de ofrecer en el Remate lo mejor nos lleva a incluirla y compartirla con quien resulte comprador. Ella fue nada menos que Gran Campeón Ternera en la reciente Exp.de Otoño y es hermana entera de la Res.Gran Campeona de Palermo 2019. Es muy difícil encontrar una ternera tan completa, femenina, con volumen, profunda y con cuartos destacadas. Creemos que tiene un excelente futuro y sin duda será una importante donante. Hija de Lagarto, Gran Campeón Ternero Nacional 2011. La madre fue nada menos que Gran Campeón Ternera Otoño 2015 y Reservada Campeona en Palermo y es hermana de Fatiga y Filigrana, las Grandes Campeonas de Palermo 2013 y 2017.

CONSULTAS

APERTURA PREOFERTAS: viernes 13 de agosto 12hs.
CIERRE PREOFERTAS: miércoles 18 de agosto 20hs.

VIDEO



NACIÓ: 05/5/20
RP: X5490
HBA: PX 460235

Peso al nacer: 36

CAMPESINA

TRANQUERAS X5490 CA FILOSOFIA T/E-

Padre >> TH 122 71I VICTOR 719T
CRR 719 CATAPULT 109
CRR 4292 ECLIPSE 808

Madre >> AS FEDERAL HITO 2 X393
TRANQUERAS X4136 FD FILOSOFIA-T/E
TRANQUERAS X3668 AT ADOLFINA



CATAPULT, SU PADRE.

PN		PD		AÑO		FINAL		LECHE		CE		AOB		GC		GI	
Dep	Prec	Dep	Prec	Dep	Prec	Dep	Prec	Dep	Prec	Dep	Prec	Dep	Prec	Dep	Prec	Dep	Prec
1,9	0,36	25,9	0,29	42	0,28	45,3	0,26	9,4	0,23	1,1	0,2	2,19	0,03	0,1	0,03	-0,08	0,03

Una realmente sobresaliente ternera de volumen, profunda y ancha con todo el potencial para ser una madre importante. Hija del Catapult que es uno de los mejores padres del momento, es líder en varios rasgos con sus DEP. Sus primeras hijas están siendo excelentes vacas Es uno de los toros que aparecen una vez en la vida.. Excelente descendencia en rodeos comerciales y en exposiciones y ventas. La madre es hermana entera de Fatiga y Filigrana, dos Grandes Campeonas de Palermo. Una oportunidad poco común.

CONSULTAS

APERTURA PREOFERTAS: viernes 13 de agosto 12hs.
CIERRE PREOFERTAS: miércoles 18 de agosto 20hs.

VIDEO



NACIÓ: 08/07/2019
RP: X5412
HBA: PX 458852

Peso al nacer: 38

AMAPOLA

TRANQUERAS X5412 AT AMAPOLA T/E

GUAICOS X7831-T/E-
Padre >> **GUAICOS X8307-T/E-**
GUAICOS 6568 DIXONVILLE

AS FEDERAL HITO 2 X393
Madre >> **TRANQUERAS X4470 FD FONTANA**
TRANQUERAS X2510 29F BONOBON



ATORRANTE, SU PADRE.

PN		PD		AÑO		FINAL		LECHE		CE		AOB		GC		GI	
Dep	Prec	Dep	Prec	Dep	Prec	Dep	Prec	Dep	Prec	Dep	Prec	Dep	Prec	Dep	Prec	Dep	Prec
2,4	0,37	21,9	0,3	36,6	0,29	32,2	0,32	3,9	0,25	0,7	0,21	1,1	0,03	0,36	0,03	-0,01	0,03

Servicio	Toro
10/12/20	Vino Blanco

Correcta y equilibrada, larga y femenina vaquillona, pigmentada. Es hija de Atorrante que fuera dos años Tercer Mejor Toro de Palermo. Un padre que ha sido muy útil en Registrado y Padigree amén de producir una Gran Campeona y dos Res.Grandes Campeones en Palermo y varios otros galardones. Su madre, desafortunadamente desaparecida en un accidente, fue cuatro veces Campeona en Palermo, Otoño y Nacional y nos ha dejado una muy buena descendencia.

CONSULTAS

APERTURA PREOFERTAS: viernes 13 de agosto 12hs.
CIERRE PREOFERTAS: miércoles 18 de agosto 20hs.

VIDEO

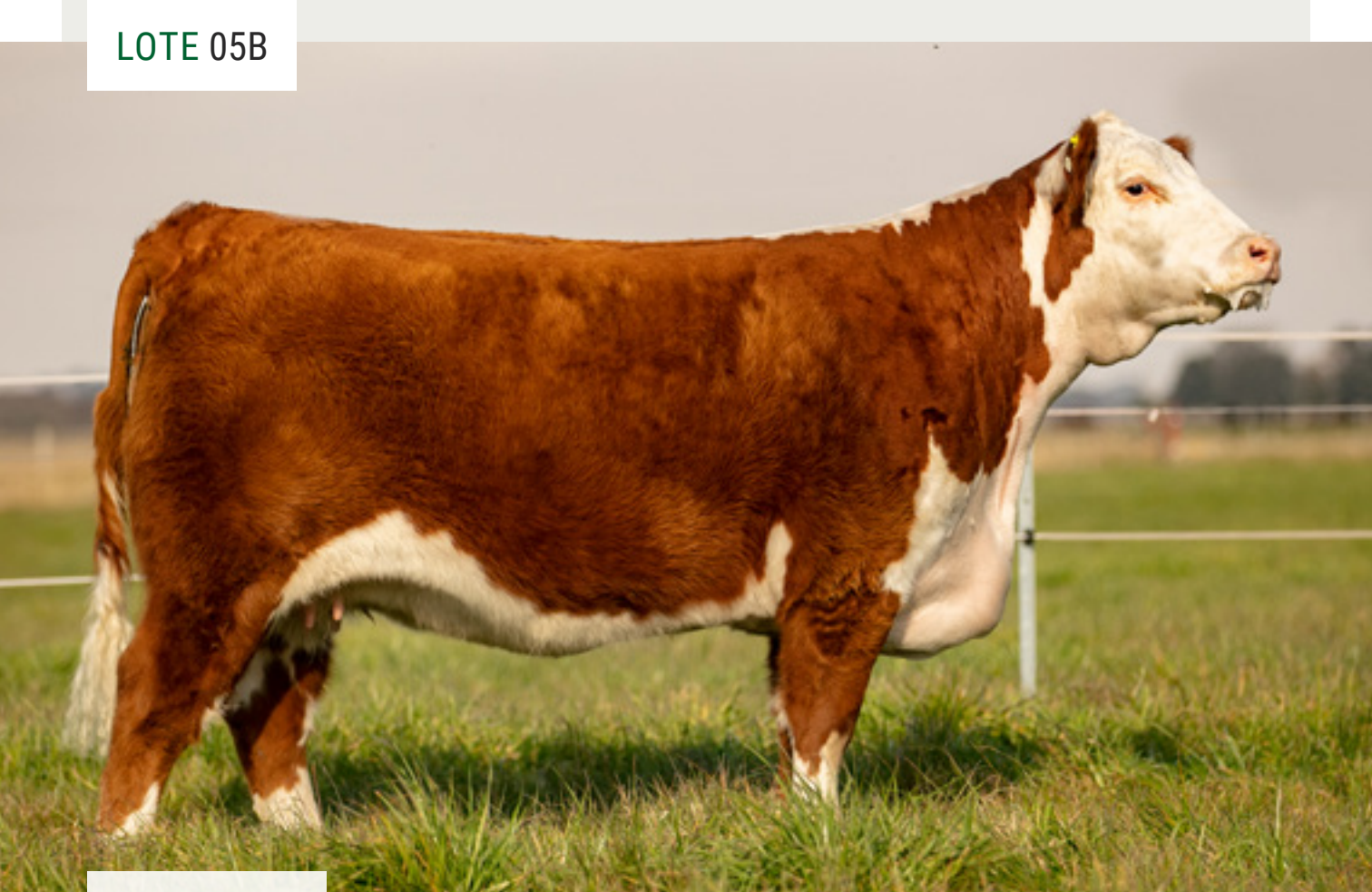

NACIÓ: 26/07/2019
RP: X5416
HBA: PX 458849

Peso al nacer: 37

ANDARIEGA

TRANQUERAS X5416 AL ANDARIEGA T/E

Padre >> BTF 252 6104
BTF 6104 8350
FF BONNIE BATTL C175F530

Madre >> AS FEDERAL HITO 2 X393
TRANQUERAS X4470 FD FONTANA
TRANQUERAS X2510 29F BONOBO



ALABAMA, SU PADRE.

PN		PD		AÑO		FINAL		LECHE		CE		AOB		GC		GI	
Dep	Prec	Dep	Prec	Dep	Prec	Dep	Prec	Dep	Prec	Dep	Prec	Dep	Prec	Dep	Prec	Dep	Prec
2	0,36	22,2	0,29	36,7	0,27	34,7	0,32	6,1	0,24	0,8	0,2	1,1	0,03	0,36	0,03	0,09	0,03

Servicio	Toro
7/1/21	Vino Blanco

Una linda vaquillona, de buen arco de costilla, larga y femenina, de nuestra reposición. Su padre es uno de los “clásicos” de la raza. De estructura equilibrada, buen hueso y musculoso, se ha ganado un lugar de prestigio en la raza. Sus hijos son bien carniceros y sus hijas tienen aptitud lechera. Su madre es nada menos que Fontana que fue dos veces Campeona en Palermo, una vez en Otoño, y tiene dos Reservados en Otoño y la Nacional. Produjo increíblemente bien incluyendo a la Gran Campeona de Palermo 2019. La perdimos en un accidente y esta es una de las últimas oportunidades de tener una hija de ella.

CONSULTAS

APERTURA PREOFERTAS: viernes 13 de agosto 12hs.
CIERRE PREOFERTAS: miércoles 18 de agosto 20hs.

VIDEO

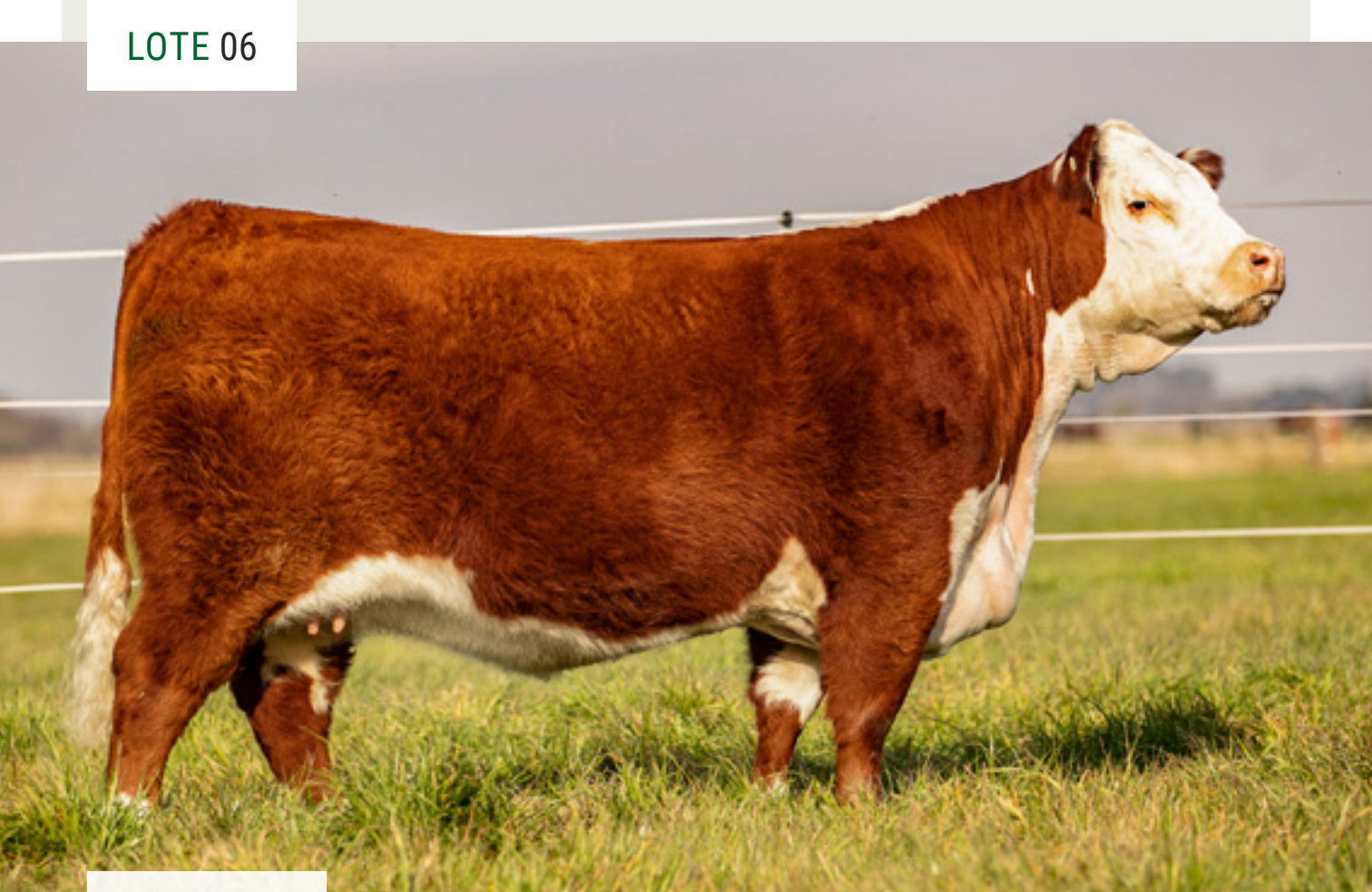

NACIÓ: 11/03/2019
RP: X5388
HBA: PX 460429

Peso al nacer: 39

LOZANA

TRANQUERAS X5388 LG LOZANA T/E

CRR ABOUT TIME 743
Padre >> **GUAICOS X908-T/E-**
GUAICOS X9867-T/E-

AS FEDERAL HITO 2 X393
Madre >> **TRANQUERAS X4270 FD FATIGA-T/E-**
TRANQUERAS X3668 AT ADOLFINA



LAGARTO, SU PADRE.

PN		PD		AÑO		FINAL		LECHE		CE		AOB		GC		GI	
Dep	Prec	Dep	Prec	Dep	Prec	Dep	Prec	Dep	Prec	Dep	Prec	Dep	Prec	Dep	Prec	Dep	Prec
2,6	0,37	26,6	0,3	41,1	0,28	39,4	0,32	4,1	0,22	0,7	0,21	2,39	0,03	-0,15	0,03	-0,13	0,03

Servicio	Toro
16/11/20	Vino Blanco

Importante ternera, de buen volumen, profunda, pigmentada y de correcta estructura. Es hija del Lagarto el recordado Gran Campeón Ternero Nacional 2011 y que en Las Tranqueras produjo varios Campeones de Palermo y Otoño, incluyendo la Gran Campeona de Otoño 19 y la Res.Gran Campeona de Palermo 19. Su madre es nada menos que Fatiga, la super Gran Campeona de Palermo 2013. Una hermana entera de Lozana fue Campeón Vaquillona Mayor en Palermo 2019.

CONSULTAS



APERTURA PREOFERTAS: viernes 13 de agosto 12hs.
CIERRE PREOFERTAS: miércoles 18 de agosto 20hs.

VIDEO





NACIÓ: 01/4/20
RP: X5478
HBA: PX 459775

Peso al nacer: 37

FANÁTICA
TRANQUERAS X5478 FI MELAZA

Padre >> TRANQUERAS X4397 FD FINANCIERO
LOLEN X17 FIDEL
MIRASIERRA RECLUTA X139 ALABAMA

Madre >> BENJAMIN X2371 M.FIERRO BATAVIA-T
TRANQUERAS X5088 MU MELAZA T/E
TRANQUERAS X4090 FD FIGURA-T/E-



FIDEL, SU PADRE.

PN		PD		AÑO		FINAL		LECHE		CE		AOB		GC		GI	
Dep	Prec	Dep	Prec	Dep	Prec	Dep	Prec	Dep	Prec	Dep	Prec	Dep	Prec	Dep	Prec	Dep	Prec
2,6	0,28	23,2	0,22	37,9	0,2	36	0,18	7,3	0,12	0,7	0,12	2,13	0,03	-0,41	0,03	-0,04	0,03

Una ternera de nuestra reposición. de buen arco de costilla y pigmentada. Es hija de Fidel, hijo de Financiero que fuera Res. Campeón en Otoño y Palermo, con sangre Federal y Boomer 29F en su línea paterna y Enforcer, Alabama y Deliverance en su línea materna. Uno de nuestros toros padres preferidos. Su madre es una hija de Mustang, Gran Campeón de Palermo, y de Figura, una de las mejores donantes de la Cabaña. Ella produjo al Gran Campeón de Palermo 16, 5 Campeones y Reservados en Palermo, la 3er.Mejor Hembra de Palermo 2016 y la Res. Gran Campeón Ternera de Otoño 2017. Una consistencia productiva impresionante

CONSULTAS

APERTURA PREOFERTAS: viernes 13 de agosto 12hs.
CIERRE PREOFERTAS: miércoles 18 de agosto 20hs.

VIDEO



NACIÓ: 11/7/20
RP: X5504
HBA: PX -

Peso al nacer: 34

ALPINA

TRANQUERAS X5504 AT FINLANDESA T/E

GUAICOS X7831-T/E-
Padre >> **GUAICOS X8307-T/E-**
GUAICOS 6568 DIXONVILLE

DEP GOOD & PLENTY ET
Madre >> **TRANQUERAS X4946 GOOD FINLANDESA**
TRANQUERAS X4296 FD FINLANDESA-T/



ATORRANTE, SU PADRE.

PN		PD		AÑO		FINAL		LECHE		CE		AOB		GC		GI	
Dep	Prec	Dep	Prec	Dep	Prec	Dep	Prec	Dep	Prec	Dep	Prec	Dep	Prec	Dep	Prec	Dep	Prec
1,9	0,37	21,8	0,28	34,2	0,26	25,5	0,28	3,4	0,23	0,5	0,2	1,48	0,03	0,1	0,03	0,01	0,03

Una ternera muy destacada de nuestra reposición. Tiene buen volumen, musculatura y arco de costilla. Posee un probado soporte genético con el tradicional Atorrante, un toro inolvidable, como padre que fuera dos años Tercer Mejor Toro de Palermo. Ha sido muy útil en Registrado y Padigree amén de producir una Gran Campeona y dos Res.Grandes Campeones en Palermo y varios otros galardones. La madre es una Good & Plenty de importante actuación en exposiciones. Fue Gran Campeón Ternera y Gran Campeón Hembra Otoño 2016, Res Camp.Vaquillona Palermo 2016 y Campeón Vaca en Palermo y Otoño.

CONSULTAS

APERTURA PREOFERTAS: viernes 13 de agosto 12hs.
CIERRE PREOFERTAS: miércoles 18 de agosto 20hs.

VIDEO



NACIÓ: 12/7/20
RP: X5506
HBA: PX 460573

Peso al nacer: 35

LEONOR

TRANQUERAS X5506 LT FRONTERITA T/E

Padre >> CRR ABOUT TIME 743
GUAICOS X908-T/E-
GUAICOS X9867-T/E-

Madre >> AS FEDERAL HITO 2 X393
TRANQUERAS X4856 FD FRONTERITA T/
TRANQUERAS X3668 AT ADOLFINA



LAGARTO, SU PADRE.

PN		PD		AÑO		FINAL		LECHE		CE		AOB		GC		GI	
Dep	Prec	Dep	Prec	Dep	Prec	Dep	Prec	Dep	Prec	Dep	Prec	Dep	Prec	Dep	Prec	Dep	Prec
2	0,37	21,9	0,3	34,2	0,27	31,2	0,28	4,9	0,21	0,6	0,2	1,68	0,03	0,1	0,03	-0,1	0,03

Una ternera que se caracteriza por su buen arco de costilla. Es hermana entera de la Res.Gran Campeona de Palermo 2019 y de la Gran Campeona de Otoño 2021. Hija de Lagarto, Gran Campe(on Ternero Nacional 2011, muy demandado por su excelente producción. La madre fue nada menos que la Gran Campeón Ternera Otoño 2015 y Reservada Campeona en Palermo y es hermana de Fatiga y Filigrana, las Grandes Campeonas de Palermo 2013 y 2017.

CONSULTAS

APERTURA PREOFERTAS: viernes 13 de agosto 12hs.
CIERRE PREOFERTAS: miércoles 18 de agosto 20hs.

VIDEO



NACIÓ: 13/08/2020
RP: X5514
HBA: PX 459529

Peso al nacer: 38

LATINA
TRANQUERAS X5514 LU FIGURA

Padre >> BENJAMIN X2371 M.FIERRO BATAVIA-T
CHUBUTENSE 243 MTG 3028-T/E-
WERT X3028 TARA X2458

Madre >> EKS 172R SIR WILLIAM W51
TRANQUERAS X4836 LADY FIGURONA T/
TRANQUERAS X4090 FD FIGURA-T/E-



LAGUNERO, SU PADRE.

PN		PD		AÑO		FINAL		LECHE		CE		AOB		GC		GI	
Dep	Prec	Dep	Prec	Dep	Prec	Dep	Prec	Dep	Prec	Dep	Prec	Dep	Prec	Dep	Prec	Dep	Prec
2,3	0,33	23,8	0,26	38,6	0,23	39,3	0,25	6,5	0,14	0,8	0,16	2,26	0,03	0,1	0,03	-0,03	0,03

Muy buena línea alta, profundidad y largo definen a esta ternera. Su padre, Lagunero, fue Gran Campeón de Esquel 2014 y sorprende por su buena producción, musculosa, de buen color y pigmentación. Su madre es una Sir William sobre Figura, es decir hermana entera del Gran Campeón de Palermo 2016.

CONSULTAS

APERTURA PREOFERTAS: viernes 13 de agosto 12hs.
CIERRE PREOFERTAS: miércoles 18 de agosto 20hs.

VIDEO



NACIÓ: 06/9/20
RP: X5538
HBA: PX 460240

Peso al nacer: 39

LLUVIA

TRANQUERAS X5538 LG FANTASIA-T/E-

Padre >> CRR ABOUT TIME 743
GUAICOS X908-T/E-
GUAICOS X9867-T/E-

Madre >> AS FEDERAL HITO 2 X393
TRANQUERAS X4246 FD FANTASIA-T/E-
TRANQUERAS X2354 AT ABUELA-T/E-

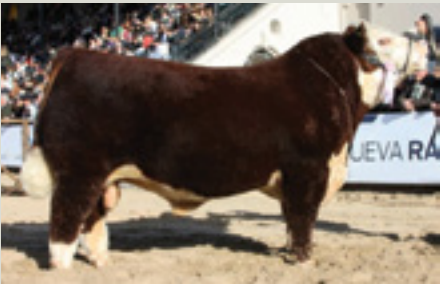

LAGARTO, SU PADRE.

PN		PD		AÑO		FINAL		LECHE		CE		AOB		GC		GI	
Dep	Prec	Dep	Prec	Dep	Prec	Dep	Prec	Dep	Prec	Dep	Prec	Dep	Prec	Dep	Prec	Dep	Prec
2,7	0,37	25,1	0,29	38,9	0,27	30,8	0,29	1,9	0,22	0,4	0,22	1,23	0,03	0,1	0,03	-0,1	0,03

Una destacada ternera ancha, de buen arco de costilla y pigmentación. Es hija de Lagarto, consagrado padre en rodeos de Pedigree y Puro Registrado. Fue Gran Campeón Ternero Nacional 2011 y nos dio varios Campeones de Palermo y Otoño, incluyendo la Gran Campeona de Otoño 19 y la Res.Gran Campeona de Palermo 19. Su madre es una de nuestras donantes más probada, con dos Campeones y un Reservado de Palermo.

CONSULTAS

APERTURA PREOFERTAS: viernes 13 de agosto 12hs.
CIERRE PREOFERTAS: miércoles 18 de agosto 20hs.

VIDEO



NACIÓ: 02/07/2019
RP: X5410
HBA: PX 458851

Peso al nacer: 38

LEONA
TRANQUERAS X5410 LG LEONA T/E

CRR ABOUT TIME 743
Padre >> **GUAICOS X908-T/E-**
GUAICOS X9867-T/E-

FAROL X607 FD HERMANO-T/E-
Madre >> **TRANQUERAS X4566 HE HERMOSA**
TRANQUERAS X3758 FD FELICIDAD-T/E



LAGARTO, SU PADRE.

PN		PD		AÑO		FINAL		LECHE		CE		AOB		GC		GI	
Dep	Prec	Dep	Prec	Dep	Prec	Dep	Prec	Dep	Prec	Dep	Prec	Dep	Prec	Dep	Prec	Dep	Prec
2,8	0,37	24,2	0,29	37,6	0,27	22,6	0,31	3,6	0,22	0,4	0,21	0,77	0,03	-0,41	0,03	-0,11	0,03

Servicio	Toro
10/12/20	Vino Blanco

Interesante vaquillona, larga y de buenos cuartos. Es hija del Lagarto el Gran Campeón Ternero Nacional 2011 y que en Las Tranqueras produjo varios Campeones de Palermo y Otoño, incluyendo la Gran Campeona de Otoño 19 y la Res.Gran Campeona de Palermo 19. Su madre fue Gran Campeón Ternera Otoño y Nacional 2013 y Res.Campeón Ternera Menor Palermo 2013,, Res. Campeón Vaquillona Media Palermo 2014 y Campeón Vaca Palermo 2015. Una hija 2do.premio en Palermo 19. Una hermana materna de esta vaquillona fue precio máximo en nuestro Remate 2020, vendida en \$ 1.000.000 por un 50%.

CONSULTAS

APERTURA PREOFERTAS: viernes 13 de agosto 12hs.
CIERRE PREOFERTAS: miércoles 18 de agosto 20hs.

VIDEO



NACIÓ: 20/10/2019
RP: X5462
HBA: PX 458611

Peso al nacer: 30

MANZANA

TRANQUERAS X5462 MU MANZANA T/E

Padre >> BENJAMIN X1857 KENO ENFORCER-T/E-
BENJAMIN X2371 M.FIERRO BATAVIA-T
BENJAMIN X1800 BATAVIA ACCLAIN-T/

Madre >> GUAICOS X908-T/E-
TRANQUERAS X4970 LA LIMONERA T/E
TRANQUERAS X4246 FD FANTASIA-T/E-



MUSTANG, SU PADRE.

PN		PD		AÑO		FINAL		LECHE		CE		AOB		GC		GI	
Dep	Prec	Dep	Prec	Dep	Prec	Dep	Prec	Dep	Prec	Dep	Prec	Dep	Prec	Dep	Prec	Dep	Prec
1,4	0,34	21	0,28	34,5	0,25	31,1	0,31	3,5	0,19	0,4	0,19	2,52	0,03	-0,15	0,03	-0,01	0,03

Servicio	Toro
16/1/21	Vino Blanco

Bien ancha profunda vaquillona. Su padre, Mustang, fue Gran Campeón de Palermo, caracterizado por hijos muy carnudos. Su madre es una Lagarto, de nuestro plantel de donantes como lo es su madre. Ella fue Mejor Ternera en Otoño 2016.

 **CONSULTAS**

APERTURA PREOFERTAS: viernes 13 de agosto 12hs.
CIERRE PREOFERTAS: miércoles 18 de agosto 20hs.

VIDEO 

Las Tranqueras

de Horacio La Valle y Marta Vila Moret de La Valle.

LOS PADRES DE PLANTEL

TOROS DE PEDIGREE Hereford





Inscripto para
la Nacional
Hereford

GRAN CAMPEON HEREFORD
OTOÑO 2021

NACIÓ: 16/06/18
RP: X5833
HBA: PX 439760

P. nac.: 37 P. act.: 860
CE: 44

OMBU

TRANQUERAS X5833 OL OMBU T/E

AS FEDERAL HITO 2 X393
Padre >> **GUAICOS X1040-T/E-**
GUAICOS X8420-T/E-

BENJAMIN X2371 M.FIERRO BATAVIA-T
Madre >> **TRANQUERAS X4634 MU MADRESELVA-T/**
TRANQUERAS X2996 TR TEODORITA-T/E



OMBU, PADRE EN LA CABAÑA.

PN		PD		AÑO		FINAL		LECHE		CE		AOB		GD		GI	
Dep	Prec	Dep	Prec	Dep	Prec	Dep	Prec	Dep	Prec	Dep	Prec	Dep	Prec	Dep	Prec	Dep	Prec
2,1	0,36	23,5	0,26	37,0	0,25	39,4	0,26	4,2	0,22	0,9	0,21	2,65	0,03	-0,18	0,11	-0,15	0,09

Un torazo. Ancho, pleno de musculatura, con destacado arco de costilla, de correcta estructura y buen desplazamiento, tiene, además, buen color y pigmentación Es hijo de Olvido, super probado padre de destacada producción en Pedigree, Puro Registrado y rodeos comerciales. Su madre es una muy buena hija del Mustang, también él, musculoso y de buena pigmentación. Excelentes DEP de desarrollo que lo ubican en el 10% superior de la raza para peso al destete y final, y nada menos que en el 5% para area de ojo de bife. Se consagró Gran Campeón Macho en la reciente Exposición de Otoño Una oportunidad imperdible.

CONSULTAS

APERTURA PREOFERTAS: viernes 13 de agosto 12hs.
CIERRE PREOFERTAS: miércoles 18 de agosto 20hs.

VIDEO

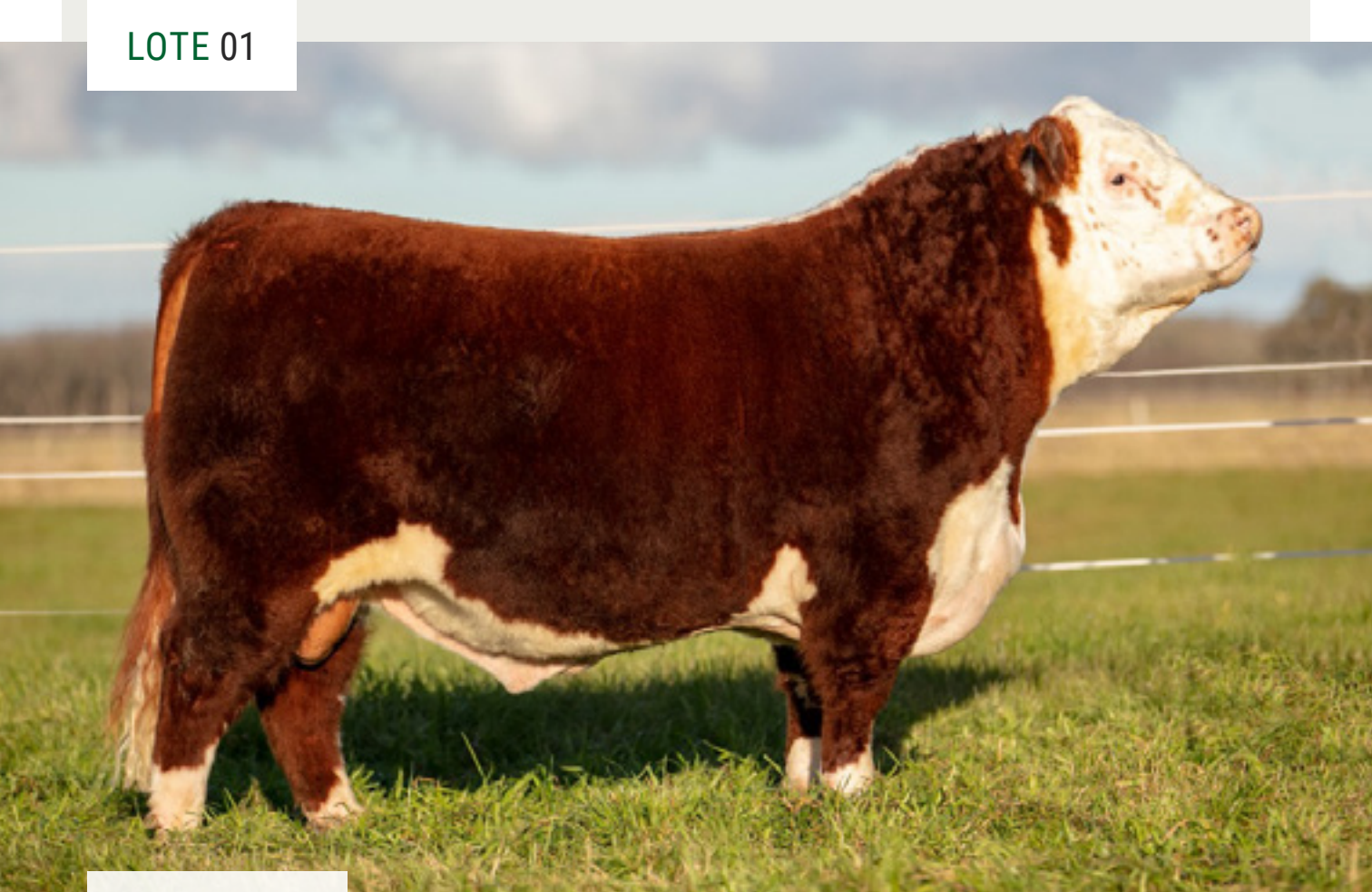

NACIÓ: 08/09/2019
RP: X5987
HBA: PX 441921

P. nac.: 38 **P. act.:** 914
CE: 43

LU LIBERTADOR

TRANQUERAS X5987 LU LIBERTADOR

Padre >> BENJAMIN X2371 M.FIERRO BATAVIA-T
CHUBUTENSE 243 MTG 3028-T/E-
WERT X3028 TARA X2458

Madre >> AS FEDERAL HITO 2 X393
TRANQUERAS X4266 FD FARSA-T/E-
TRANQUERAS X3428 SRA BONOBN



LAGUNERO, SU PADRE.

PN		PD		AÑO		FINAL		LECHE		CE		AOB		GC		GI	
Dep	Prec	Dep	Prec	Dep	Prec	Dep	Prec	Dep	Prec	Dep	Prec	Dep	Prec	Dep	Prec	Dep	Prec
2,5	0,37	24,9	0,29	38,5	0,26	46,6	0,31	6,1	0,17	1,1	0,29	2,19	0,03	0,1	0,03	-0,05	0,03

Mucho volumen y profundidad se destacan en este buen toro. Hijo de Lagunero, padre de precocidad, buenas masas musculares y circ. escrotal y pigmentación. Fue Gran Campeón en la Nacional Patagónica de Esquel 2014. Su importante madre es la Farsa. Ella fue Res.Campeón Vaca Palermo 2014 y Campeón Vaca con cría en Otoño 2015. Su primer cría fue 2do.premio en Palermo. Sus DEP lo ubican en el 1% superior de la raza para circ.escrotal y peso final en el 5% para peso al destete, y en el 20% para área de ojo de bife.

 **CONSULTAS**

APERTURA PREOFERTAS: viernes 13 de agosto 12hs.
CIERRE PREOFERTAS: miércoles 18 de agosto 20hs.

VIDEO 

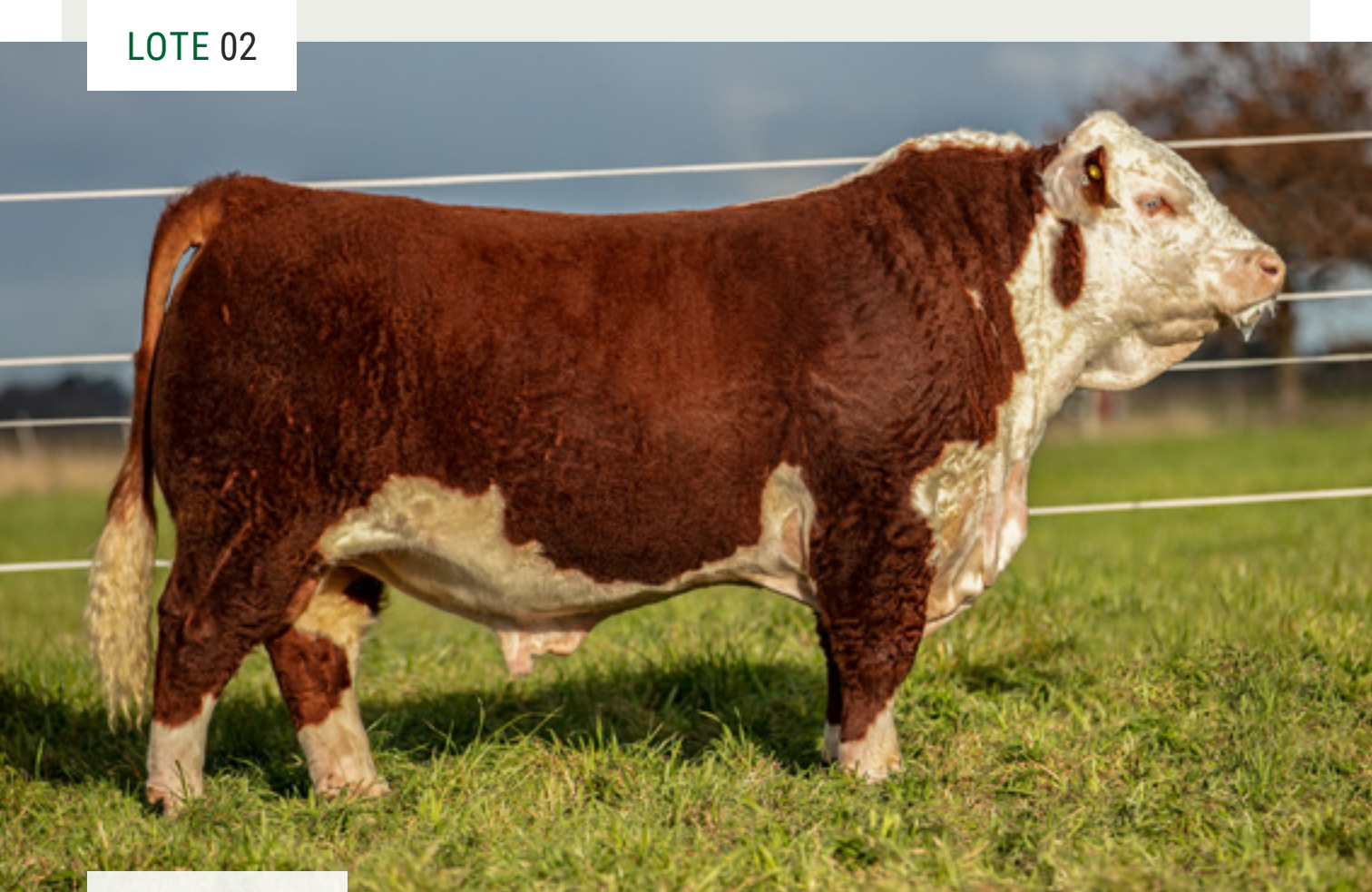
NACIÓ: 18/07/2019
RP: X5959
HBA: PX 442294

P. nac.: 38 **P. act.:** 902
CE: 44

CA CANDIDATO

TRANQUERAS X5959 CA CANDIDATO T/E

Padre >> TH 122 71I VICTOR 719T
CRR 719 CATAPULT 109
CRR 4292 ECLIPSE 808

Madre >> AS FEDERAL HITO 2 X393
TRANQUERAS X4246 FD FANTASIA-T/E-
TRANQUERAS X2354 AT ABUELA-T/E-



CATAPULT, SU PADRE.

PN		PD		AÑO		FINAL		LECHE		CE		AOB		GC		GI	
Dep	Prec	Dep	Prec	Dep	Prec	Dep	Prec	Dep	Prec	Dep	Prec	Dep	Prec	Dep	Prec	Dep	Prec
2,7	0,37	26,8	0,3	42,8	0,29	34,2	0,33	7,1	0,25	0,9	0,29	1,16	0,03	-0,15	0,03	-0,09	0,03

Un toro bien armado, de buen arco de costilla y masas musculares. Es hijo de Catapult, uno de los mejores padres del momento, líder en varios rasgos con sus DEP. Sus primeras crías son realmente destacadas. Su madre es una de nuestras mejores donantes, con excelentes crías de notable actuación en las pistas, Llevan tres Campeones y un reservado en Palermo, y sigue produciendo muy bien. Sus DEP lo ubican en el 1% superior de la raza para peso al destete, en el 15% para leche, el 5% para circ. escrotal y el 25% en p.final., Un futuro padre de plantel.

 **CONSULTAS**

APERTURA PREOFERTAS: viernes 13 de agosto 12hs.
CIERRE PREOFERTAS: miércoles 18 de agosto 20hs.

VIDEO 

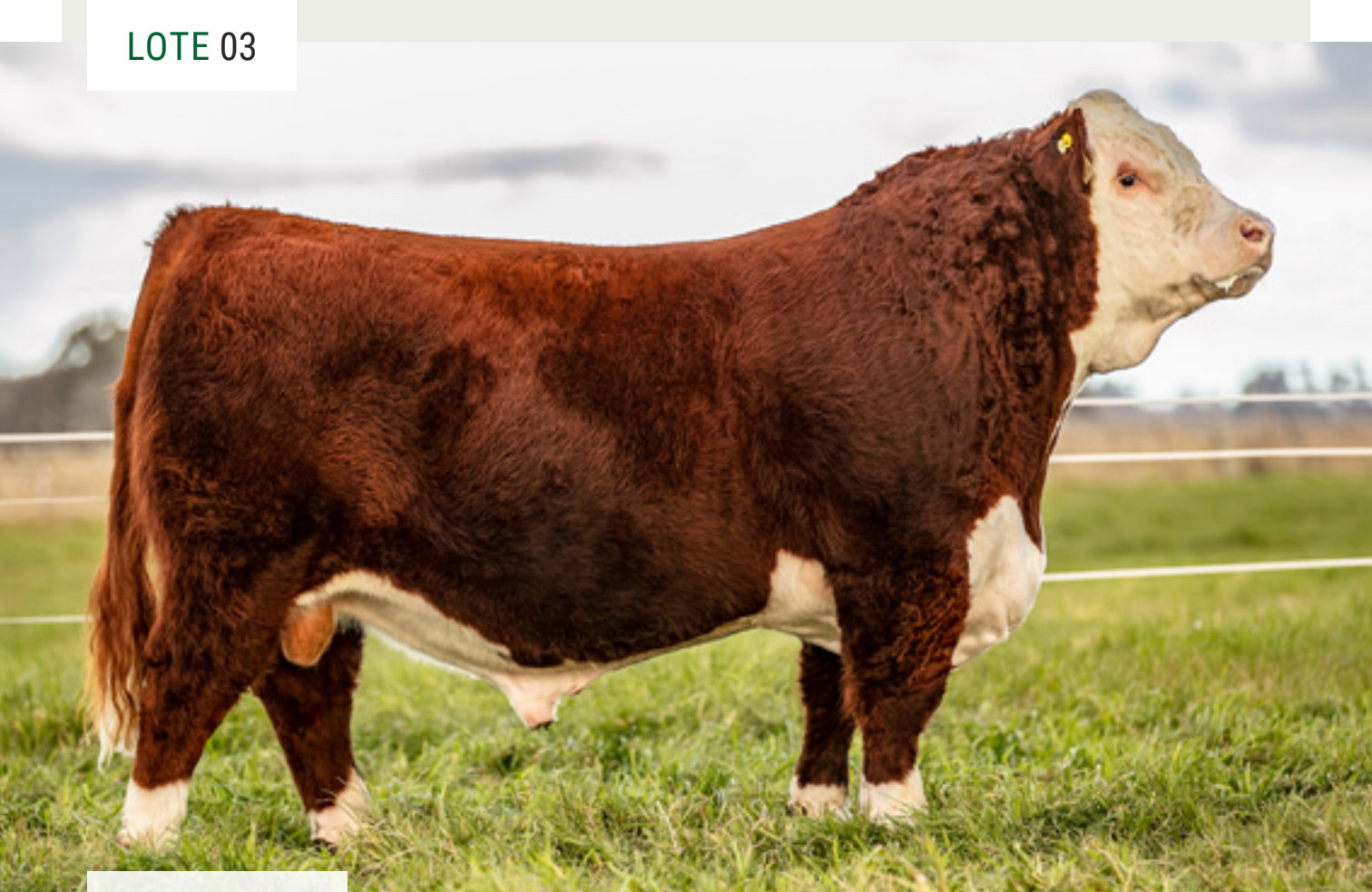
NACIÓ: 01/09/2019
RP: X5979
HBA: PX 442522

P. nac.: 27 **P. act.:** 974
CE: 40.5

LG LEGÜERO

3TRANQUERAS X5979 LG LEGÜERO T/E

CRR ABOUT TIME 743
Padre >> **GUAICOS X908-T/E-**
GUAICOS X9867-T/E-

DEP GOOD & PLENTY ET
Madre >> **TRANQUERAS X4850 GOOD GITANA T/E**
TRANQUERAS X4090 FD FIGURA-T/E-



LAGARTO, SU PADRE.

PN		PD		AÑO		FINAL		LECHE		CE		AOB		GC		GI	
Dep	Prec	Dep	Prec	Dep	Prec	Dep	Prec	Dep	Prec	Dep	Prec	Dep	Prec	Dep	Prec	Dep	Prec
1	0,38	19,5	0,27	31,2	0,27	39,1	0,33	6,4	0,22	0,3	0,28	2,26	0,03	0,1	0,03	-0,1	0,03

Toro bien ancho y de atractivo color, hijo del productivo Lagarto y de una vaca Good & Plenty, muy ancha y de destacado arco de costilla, que fue Campeona en Palermo tres años seguidos, 2015-2016-2017.y tiene buenos hijos año tras año. Sus DEP lo ubican en el 10% superior de la raza en peso final, el 20% para leche y el 25% al destete.

 **CONSULTAS**

APERTURA PREOFERTAS: viernes 13 de agosto 12hs.
CIERRE PREOFERTAS: miércoles 18 de agosto 20hs.

VIDEO 



NACIÓ: 10/10/2019

RP: X5999

HBA: PX 442386

P. nac.: 32 P. act.: 765
CE: 38.5

FI FULANO

TRANQUERAS X5999 FI FULANO

Padre >> TRANQUERAS X4397 FD FINANCIERO
LOLEN X17 FIDEL
MIRASIERRA RECLUTA X139 ALABAMA

Madre >> AS FEDERAL HITO 2 X393
TRANQUERAS X4358 FD FORMOSA
- TRANQUERAS X3360 SOUTH JIMENA



FIDEL, SU PADRE.

PN		PD		AÑO		FINAL		LECHE		CE		AOB		GC		GI	
Dep	Prec	Dep	Prec	Dep	Prec	Dep	Prec	Dep	Prec	Dep	Prec	Dep	Prec	Dep	Prec	Dep	Prec
1	0,38	19,5	0,27	31,2	0,27	39,1	0,33	6,4	0,22	0,3	0,28	2,26	0,03	0,1	0,03	-0,1	0,03

Muy lindo toro, moderado profundo de buenos cuartos, oscuro y pigmentación parcial. Su padre es Fidel hijo de Financiero que fuera Res.Campeón en Otoño y Palermo, con sangre Federal y Boomer 29F en su línea paterna y Enforcer, Alabama y Deliverance en su línea materna. Uno de nuestros toros padres preferidos. La madre es una buena Federal, con sangre Sureño, oscura y con anteojeas, de tamaño moderado también ella. Muy buenas DEP para peso final, leche y circ.escrotal.

 **CONSULTAS**

APERTURA PREOFERTAS: viernes 13 de agosto 12hs.
CIERRE PREOFERTAS: miércoles 18 de agosto 20hs.

VIDEO 



NACIÓ: 04/11/2019

RP: 6017

HBA: PX -

P. nac.: 37 P. act.: 786
CE: 43

FD FANTASMA

TRANQUERAS X6017 FD FANTASMA T/E

AS FEDERAL HITO X245-T/E-
Padre >> **AS FEDERAL HITO 2 X393**
QUILMES PH TOPEKA 7671

GUAICOS X8307-T/E-
Madre >> **TRANQUERAS X5156 AT ARBOLEDA T/E**
TRANQUERAS X4868 FD FORRAJERA T/E



FEDERAL, SU PADRE.

PN		PD		AÑO		FINAL		LECHE		CE		AOB		GC		GI	
Dep	Prec	Dep	Prec	Dep	Prec	Dep	Prec	Dep	Prec	Dep	Prec	Dep	Prec	Dep	Prec	Dep	Prec
2,6	0,36	25,2	0,31	40,4	0,29	49,1	0,32	3,4	0,25	1,5	0,3	1,68	0,03	-0,15	0,03	0	0,03

Un toro muy interesante. Hijo del legendario Federal sobre Arboleda, por Atorrante, nada menos que Gran Campeona de Palermo 2018 y Gran Campeona Ternera en Otoño del año anterior. En el 5% superior de la raza para peso al destete.

CONSULTAS

APERTURA PREOFERTAS: viernes 13 de agosto 12hs.
CIERRE PREOFERTAS: miércoles 18 de agosto 20hs.

VIDEO



NACIÓ: 13/10/2019
RP: X6005
HBA: PX 442034

P. nac.: 35 P. act.: 658
CE: 41

CA CENCERRO

TRANQUERAS X6005 CA CENCERRO T/E

Padre >> TH 122 71I VICTOR 719T
CRR 719 CATAPULT 109
CRR 4292 ECLIPSE 808

Madre >> DEP GOOD & PLENTY ET
TRANQUERAS X4946 GOOD FINLANDESA
TRANQUERAS X4296 FD FINLANDESA-T/



CATAPULT, SU PADRE.

PN		PD		AÑO		FINAL		LECHE		CE		AOB		GC		GI	
Dep	Prec	Dep	Prec	Dep	Prec	Dep	Prec	Dep	Prec	Dep	Prec	Dep	Prec	Dep	Prec	Dep	Prec
2	0,35	26,9	0,29	43	0,27	34,8	0,32	10,1	0,23	0,9	0,28	2,58	0,03	-0,66	0,03	-0,11	0,03

Joven y muy lindo toro, de buen arco de costilla y masas musculares, pigmentado. Hijo de Catapult, uno de los mejores padres del momento.que es líder en varios rasgos con sus DEP. Sus primeras crías están siendo excelentes. La madre es una buena Good & Plenty que fue Gran Campeón Hembra en Otoño 2016 y Campéon Vaca en Palermo y Otoño 2017. Muy interesante y novedosa genealogía Sobresalientes DEP, que lo colocan en el 1% superior de la raza para peso final y circ.escrotal y en el 5% al destete, con muy buena área de ojo de bife.

CONSULTAS



APERTURA PREOFERTAS: viernes 13 de agosto 12hs.
CIERRE PREOFERTAS: miércoles 18 de agosto 20hs.

VIDEO





NACIÓ: 01/01/2020

RP: X6025

HBA: PX 442040

P. nac.: 37 P. act.: 665
CE: 37

FI FERMIN

TRANQUERAS X6025 FI FERMIN

Padre >> TRANQUERAS X4397 FD FINANCIERO
LOLEN X17 FIDEL
MIRASIERRA RECLUTA X139 ALABAMA

Madre >> AS FEDERAL HITO 2 X393
TRANQUERAS X4136 FD FILOSOFIA-T/E
TRANQUERAS X3668 AT ADOLFINA



FIDEL, SU PADRE.

PN		PD		AÑO		FINAL		LECHE		CE		AOB		GC		GI	
Dep	Prec	Dep	Prec	Dep	Prec	Dep	Prec	Dep	Prec	Dep	Prec	Dep	Prec	Dep	Prec	Dep	Prec
2,2	0,24	22,9	0,2	37	0,19	39,2	0,21	6,6	0,16	0,9	0,14	1,55	0,03	-0,15	0,03	-0,01	0,03

Uno de nuestros favoritos y el más joven del Remate. Moderado de buena estructura y condiciones carniceras. Es hijo de Fidel uno de nuestros padres más consistentes en su buena producción con sangre Federal y Boomer 29F en su línea paterna y Enforcer, Alabama y Deliverance en su línea materna. La madre es hermana entera de Fatiga y Filigrana, dos Grandes Campeonas de Palermo. Buenos datos de desarrollo lo ubican con sus DEP en el 10% superior de la raza para peso final y en el 15% al destete.

CONSULTAS

APERTURA PREOFERTAS: viernes 13 de agosto 12hs.
CIERRE PREOFERTAS: miércoles 18 de agosto 20hs.

VIDEO

DEP's PROMEDIOS DE LA RAZA PN: 1.4 PD: 19.2 AÑO: 30.9 FINAL: 30.2 Leche: 5.2 CE: 0.5 AOB: 1.42 GC: 0.28 GI: 0.04



NACIÓ: 23/08/2019
RP: X5975
HBA: PX 442564

P. nac.: 38 **P. act.:** 779
CE: 41

GRAN SECRETO

TRANQUERAS X5975 GB5069 GRAN SECRET

SATUR FORC BOOMER-3509
Padre >> **TRANQUERAS X5069 GRAN BIFE FEDERA**
TRANQUERAS X3768 FD FATIMA-T/E-

EKS 172R SIR WILLIAM W51
Madre >> **TRANQUERAS X5218 LADY LUCIA T/E**
TRANQUERAS X4660 TA TRAVESIA-T/E-



X5304, SU HERMANA.

PN		PD		AÑO		FINAL		LECHE		CE		AOB		GC		GI	
Dep	Prec	Dep	Prec	Dep	Prec	Dep	Prec	Dep	Prec	Dep	Prec	Dep	Prec	Dep	Prec	Dep	Prec
3,3	0,36	28,5	0,26	46,4	0,22	53	0,26	7,8	0,13	1	0,23	2,19	0,03	-0,41	0,03	-0,07	0,03

Gran Secreto es un toro muy completo, para prestarle atención. Es profundo, de cuartos anchos y descendidos, correcto y de buen color. Usamos intensamente a su padre, buen hijo del excelente uruguayo Gran Bife. La madre es una de nuestras Sir William favoritas, y a su vez tiene como madre a Travesía que fuera Gran Campeona en Palermo y hoy una de nuestras donantes de Elite. Notables DEP lo ubican nada menos que en el 1% superior de la raza para peso al destete y final y en el 10% para leche. Muy buena circ.escrotal y área de ojo de bife.

CONSULTAS

APERTURA PREOFERTAS: viernes 13 de agosto 12hs.
CIERRE PREOFERTAS: miércoles 18 de agosto 20hs.

VIDEO



NACIÓ: 03/03/2019
RP: X5911
HBA: PX 442066

P. nac.: 30 **P. act.:** 881
CE: 45

CA CANCHERO

TRANQUERAS X5911 CA CANCHERO T/E

Padre >> TH 122 71I VICTOR 719T
CRR 719 CATAPULT 109
CRR 4292 ECLIPSE 808

Madre >> AS FEDERAL HITO 2 X393
TRANQUERAS X4076 FD FAMOSA-T/E-
TRANQUERAS X1606 EW ESTELA



CATAPULT, SU PADRE.

PN		PD		AÑO		FINAL		LECHE		CE		AOB		GC		GI	
Dep	Prec	Dep	Prec	Dep	Prec	Dep	Prec	Dep	Prec	Dep	Prec	Dep	Prec	Dep	Prec	Dep	Prec
1	0,37	23,3	0,3	37,9	0,29	32,8	0,31	8,8	0,23	0,8	0,21	1,68	0,11	0,1	0,14	-0,03	0,14

Un buen toro musculoso, de buen arco de costilla, bien ancho y pigmentado. Hijo de Catapult que es uno de los mejores padres del momento, líder en varios rasgos con sus DEP. Excelente descendencia en rodeos comerciales y en exposiciones y ventas. La madre es un vacón de mucha y carne y volumen, ideal para producir toros muy útiles. Ella fue Mejor Ternera en Palermo 2011 y Gran Campeón Hembra en Otoño 2013 En el 5% superior de la raza en leche, y en el 15% superior al destete.

 **CONSULTAS**

APERTURA PREOFERTAS: viernes 13 de agosto 12hs.
CIERRE PREOFERTAS: miércoles 18 de agosto 20hs.

VIDEO 



NACIÓ: 13/03/2019
RP: X5915
HBA: PX 449546

P. nac.: 38 **P. act.:** 870
CE: 40.5

CA CABAÑERO
TRANQUERAS X5915 CA CABAÑERO T/E

Padre >> TH 122 71I VICTOR 719T
CRR 719 CATAPULT 109
CRR 4292 ECLIPSE 808

Madre >> AS FEDERAL HITO 2 X393
TRANQUERAS X4296 FD FINLANDESA-T/
TRANQUERAS X2446 TH TABA-T/E-



CATAPULT, SU PADRE.

PN		PD		AÑO		FINAL		LECHE		CE		AOB		GC		GI	
Dep	Prec	Dep	Prec	Dep	Prec	Dep	Prec	Dep	Prec	Dep	Prec	Dep	Prec	Dep	Prec	Dep	Prec
2,3	0,37	28,9	0,3	45,7	0,28	39,1	0,33	10,1	0,23	0,8	0,29	3,1	0,11	-1,17	0,14	-0,13	0,13

Un toro moderado, de correcta estructura, bien carnicero y profundo. Su padre es el Catapult, uno de los mejores padres del momento, líder en varios rasgos con sus DEP. Sus primeros hijos son realmente destacados. La madre es una Federal que amen de haber sido Res.Campeona en Otoño, nos ha dado dos excelentes hijas , por Good & Plenty, que han sido Gran Campeón Hembra Otoño 2016 y Campeón Vaca en Palermo y Otoño y su hermana Campeón Ternera Menor Otoño 2012. Importantes DEP que lo ubican en el 1% superior de la raza para peso al destete y leche, en el 5% para área de ojo de bife y en el 10% en peso final y circ.escrotal.

 **CONSULTAS**

APERTURA PREOFERTAS: viernes 13 de agosto 12hs.
CIERRE PREOFERTAS: miércoles 18 de agosto 20hs.

VIDEO 



NACIÓ: 10/04/2019
RP: X5935
HBA: PX 443962

P. nac.: 38 **P. act.:** 868
CE: 39

CA COMPINCHE

TRANQUERAS X5935 CA COMPINCHE T/E

Padre >> TH 122 71I VICTOR 719T
CRR 719 CATAPULT 109
CRR 4292 ECLIPSE 808

Madre >> GUAICOS X8307-T/E-
TRANQUERAS X4412 AT AVIVADA-T/E-
TRANQUERAS X1544 EI ENCARNACION-T



CATAPULT, SU PADRE.

PN		PD		AÑO		FINAL		LECHE		CE		AOB		GC		GI	
Dep	Prec	Dep	Prec	Dep	Prec	Dep	Prec	Dep	Prec	Dep	Prec	Dep	Prec	Dep	Prec	Dep	Prec
1,8	0,37	21,9	0,3	34,4	0,28	34	0,29	8,3	0,24	0,6	0,21	1,29	0,09	0,36	0,1	-0,03	0,11

Un buen toro, oscuro y pigmentado. El hijo de Catapult, nuevo padre de gran producción en Estados Unidos y que ya se destaca ampliamente en el país. La madre es una hija de Atorrante, uno de los íconos de la raza. En el 5% superior de la raza para leche y 25% para peso al destete y final.

CONSULTAS

APERTURA PREOFERTAS: viernes 13 de agosto 12hs.
CIERRE PREOFERTAS: miércoles 18 de agosto 20hs.

VIDEO



NACIÓ: 15/03/2019
RP: X5917
HBA: PX 441913

P. nac.: 38 **P. act.:** 979
CE: 45.5

CA CACHAFAZ

TRANQUERAS X5917 CA CACHAFAZ T/E

Padre >> TH 122 71I VICTOR 719T
CRR 719 CATAPULT 109
CRR 4292 ECLIPSE 808

Madre >> GUAICOS X8307-T/E-
TRANQUERAS X3668 AT ADOLFINA
TRANQUERAS X3102 SU SOUTH SEGURA



CATAPULT, SU PADRE.

PN		PD		AÑO		FINAL		LECHE		CE		AOB		GC		GI	
Dep	Prec	Dep	Prec	Dep	Prec	Dep	Prec	Dep	Prec	Dep	Prec	Dep	Prec	Dep	Prec	Dep	Prec
2,7	0,37	29,1	0,3	45,7	0,28	44	0,33	9,7	0,25	1,3	0,29	2,71	0,11	-0,66	0,15	-0,13	0,14

Buena estructura, cuartos arco de costilla, de buen color y anteojerar. Hijo de Catapult, el toro padre del momento, con crías de primerísimo nivel. Su madre es una vaca fundadora Adolfina que produjo 7 Grandes Campeones, 3 Res.Grandes Campeones y 21 Campeones y Reservados. En el 1% superior de la raza para p.al destete y circ.escrotal y en el 5% para p.final, leche y área de ojo de bife. Impresionante.

CONSULTAS



APERTURA PREOFERTAS: viernes 13 de agosto 12hs.
CIERRE PREOFERTAS: miércoles 18 de agosto 20hs.

VIDEO





NACIÓ: 15/03/2019

RP: X5919

HBA: PX -

P. nac.: 38 P. act.: 986
CE: 43

CA CAPITAN

TRANQUERAS X5919 CA CAPITAN T/E

Padre >> TH 122 71I VICTOR 719T
CRR 719 CATAPULT 109
CRR 4292 ECLIPSE 808

Madre >> AS FEDERAL HITO 2 X393
TRANQUERAS X4090 FD FIGURA-T/E-
TRANQUERAS X1606 EW ESTELA



CATAPULT, SU PADRE.

PN		PD		AÑO		FINAL		LECHE		CE		AOB		GC		GI	
Dep	Prec	Dep	Prec	Dep	Prec	Dep	Prec	Dep	Prec	Dep	Prec	Dep	Prec	Dep	Prec	Dep	Prec
2,4	0,37	27	0,3	43,3	0,29	41,1	0,34	10,1	0,25	1	0,29	1,94	0,11	-0,15	0,14	-0,12	0,14

Mucho volumen, largo y profundidad definen a este hijo de Catapult que es uno de los mejores padres del momento. es líder en varios rasgos con sus DEP. Sus primeros se destacan ampliamente. La madre es una donante imbatible, por su excelente producción, que incluye el Gran Campeón de Palermo 2016 y numerosos Campeones y Reservados, amen de buenas madres y toros bien productivos. Sus DEP lo ubican en el 1% superior de la raza para peso al destete y leche, 5% en final y 20% en área de ojo de bife.

CONSULTAS

APERTURA PREOFERTAS: viernes 13 de agosto 12hs.
CIERRE PREOFERTAS: miércoles 18 de agosto 20hs.

VIDEO



NACIÓ: 19/03/2019
RP: X5923
HBA: PX 443961

P. nac.: 35 **P. act.:** 918
CE: 39.5

OL OBRERO

TRANQUERAS X5923 OL OBRERO T/E

Padre >> AS FEDERAL HITO 2 X393
GUAICOS X1040-T/E-
GUAICOS X8420-T/E-

Madre >> WERT X1821 ROBLE-T/E-
TRANQUERAS X3642 RB ROMANA-T/E-
TRANQUERAS X1228 PK POROTA



OLVIDO, SU PADRE.

PN		PD		AÑO		FINAL		LECHE		CE		AOB		GC		GI	
Dep	Prec	Dep	Prec	Dep	Prec	Dep	Prec	Dep	Prec	Dep	Prec	Dep	Prec	Dep	Prec	Dep	Prec
2	0,35	25,5	0,29	39	0,27	38,6	0,3	3,2	0,21	0,6	0,2	2,26	0,08	0,61	0,12	-0,03	0,09

Con características carniceras, profundo y de atractivo color. Hijo de Olvido, consagrado como uno de los padres importantes de la raza. Su madre fue Gran Campeón Hembra en Palermo 2010. Sus DEP lo ubican en el 1% superior de la raza para área de ojo de bife, en el 5% en peso al destete y en el 10% para p.final.

 **CONSULTAS**

APERTURA PREOFERTAS: viernes 13 de agosto 12hs.
CIERRE PREOFERTAS: miércoles 18 de agosto 20hs.

VIDEO 



NACIÓ: 11/04/2019
RP: X5937
HBA: PX 443963

P. nac.: 35 **P. act.:** 955
CE: 43

CA COMANCHE

TRANQUERAS X5937 CA COMANCHE T/E

Padre >> TH 122 71I VICTOR 719T
CRR 719 CATAPULT 109
CRR 4292 ECLIPSE 808

Madre >> AS FEDERAL HITO 2 X393
TRANQUERAS X4246 FD FANTASIA-T/E-
TRANQUERAS X2354 AT ABUELA-T/E-



CATAPULT, SU PADRE.

PN		PD		AÑO		FINAL		LECHE		CE		AOB		GC		GI	
Dep	Prec	Dep	Prec	Dep	Prec	Dep	Prec	Dep	Prec	Dep	Prec	Dep	Prec	Dep	Prec	Dep	Prec
2	0,38	25,6	0,31	40,6	0,29	35,8	0,29	7,1	0,25	0,9	0,22	1,23	0,11	0,1	0,11	-0,05	0,11

Otro buen toro, voluminoso, profundo, de estructura correcta, oscuro y pigmentado. Es hijo de Catapult que es uno de los mejores padres del momento, líder en varios rasgos con sus DEP. Excelente descendencia en rodeos comerciales y en exposiciones y ventas. Su madre es una de nuestras mejores donantes, con excelentes crías de notable actuación en las pistas, Llevan tres Campeones y un reservado en Palermo, y sigue produciendo muy bien. En el 5% superior de la raza para p.al destete y c.escrotal, 15% en leche y 20% en p.final.

CONSULTAS

APERTURA PREOFERTAS: viernes 13 de agosto 12hs.
CIERRE PREOFERTAS: miércoles 18 de agosto 20hs.

VIDEO

Las Tranqueras

de Horacio La Valle y Marta Vila Moret de La Valle.

LA SELECCIÓN DE **HEMBRAS**

TERNERAS y VAQUILLONAS
Angus





Inscripta para la Nacional Angus

Se vende el 50% y no incluye las crías naturales.

NACIÓ: 20/08/19
RP: 992
HBA: 862012

P. nac.: 31 P. dtte.: 310

CAMELIA 992

TRANQUERAS 992 SER CAMELIA T/E

Padre >> DON JOSE 176 MAXI-T/E-
DON APARICIO SERRUCHO 57 MAXI-T/E
DON APARICIO SERRANIAS 57 BISMARC

Madre >> ERRE TE 383 CONDOR EURO-T/E-
BEST 3556 CAMELIA EURO T/E
AITUANGUS 164-T/E-



SERRUCHO, SU PADRE.

PN		PD		LECHE		18M	
Dep	Prec	Dep	Prec	Dep	Prec	Dep	Prec
0.0	0.30	+11.3	0.29	+1.5	0.21	+35.7	0.24

Servicio	Toro
16/11/20	Mr Angus

Encabeza las hembras Angus del Remate una vaquillona realmente sobresaliente , profunda, ancha, con condiciones para ser una futura madre de excepción. Es hija de Serrucho, dos veces Gran Campeón de Palermo, de destacada producción. La madre es una Euro elegida en el remate de Las Blancas como Mejor Ternera Está en el 10% superior de la raza para peso al destete y en el 5% para peso final.

CONSULTAS

APERTURA PREOFERTAS: viernes 13 de agosto 12hs.
CIERRE PREOFERTAS: miércoles 18 de agosto 20hs.

VIDEO



NACIÓ: 07/07/20

RP: 1074

HBA: 866150

P. nac.: 33 P. dtte.: 267

EMILIA 1074

TRANQUERAS 1074 MOD EMILIA 5912 T/E

Padre >> RUBETA 4444 QUEBRANTADOR-T/E-
DON NESTOR 89 QUEBRANTADOR 24 T/E
DON NESTOR 24 IMPACTO 798 T/E

Madre >> CHAMPION HILL TECUMSEH
RUBETA EMILIA 5912-T/E-
TRES MARIAS 6700 QUEBRA 5854



MODERADO, SU PADRE.

PN		PD		LECHE	
Dep	Prec	Dep	Prec	Dep	Prec
0.0	0.30				

Una buena vaquillona, profunda y ancha. Reúne sangre Quebrantador, Es hija de Moderado uno de sus hijos más destacados, profundo, clasudo, ancho, correcto y muy balanceado en todas sus líneas. Pedigree altamente productivo y consistente. Su madre une las mismas familias, Tecumseh y la 6700 de Tres Marías, y es nada menos que hermana entera de Quebrantador.

 CONSULTAS



APERTURA PREOFERTAS: viernes 13 de agosto 12hs.
CIERRE PREOFERTAS: miércoles 18 de agosto 20hs.

VIDEO 





NACIÓ: 17/06/2020
RP: 1070
HBA: -

P. nac.: 37 **P. dtte.:** 240

SUPREMA 1070

TRANQUERAS 1070 LUC SUPREMA T/E

CASAMU 1120 PAINE MUL PUN
Padre >> **CASAMU 4178 LUCUMA**
CASAMU 1649 CALVUCO SOPHIE 7763

RUBETA 5897 SUPREMO
Madre >> **PASTORIZA 1573 SUPREMA**
PASTORIZA 1280 CAMILA T/E



LUCUMA, SU PADRE.

PN		PD		LECHE	
Dep	Prec	Dep	Prec	Dep	Prec
-2.2	0.24	-0.5	0.26	+2.0	0.13

Una oportunidad para tener una futura madre ideal para producción de bajo peso al nacer. Ella es bien moderada pero con un físico impecable y un ancho poco común. Sus DEP de peso al nacer la ubican en el 1% superior de la raza. Es hija de Lucuma, muy consistente en descendencia de bajo peso. La madre es una donante excepcional, hija de Supremo. Nos ha dado varias crías de precios muy altos en 2020.

 **CONSULTAS**

APERTURA PREOFERTAS: viernes 13 de agosto 12hs.
CIERRE PREOFERTAS: miércoles 18 de agosto 20hs.

VIDEO 



NACIÓ: 10/3/19
RP: 728
HBA: 860986

P. nac.: 30 **P. dtte.:** 306

COCOTA 728

LA JUANITA TRANQUERAS 728 T/E

Padre >> BENJAMIN 1547 ZORZAL LIDER
ERRE TE 383 CONDOR EURO-T/E-
ERRE TE 27 GRINGA TOLUCA-T/E-

Madre >> STRATUM 1333 CREDITO DISCOVERY-T/
MERCACHIFLE LA COCOTA-T/E-
TRES MARIAS 7052 PAYADOR 5270-T/E



EURO, SU PADRE.

PN		PD		LECHE		18M	
Dep	Prec	Dep	Prec	Dep	Prec	Dep	Prec
-0.1	0.23	+4.1	0.18	+0.5	0.11	+7.2	0.13

Servicio	Toro
8/12/20	Mr Angus

Correcta estructura, larga, de buenos cuartos, profunda y con un frente atractivo definen a esta vaquillona que tiene genética de primera. Es hija de Don Roberto, uno de los mejores padres de la actualidad y uno de los mejores Zorzal, largo, profundo, correcto, ancho y funcional. Fue Res.Campeón en Palermo y su hermano Jacinto fue dos veces Res.Gran Campeón. Su madre es una Crédito con madre Payador por la 7052, hija a su vez de la 5270, una de las mas destacadas familias de Tres Marías. En copropiedad con La Juanita de Ojea.

CONSULTAS

APERTURA PREOFERTAS: viernes 13 de agosto 12hs.
CIERRE PREOFERTAS: miércoles 18 de agosto 20hs.

VIDEO



NACIÓ: 07/10/19
RP: 1018
HBA: 871765

P. nac.: 33 P. dtte.: 234

DUQUESA 1018

TRANQUERAS 1018 DRO DUQUESA 1403

TRES MARIAS 6301 ZORZAL-T/E-
Padre >> **COSENZA FACONERA SANF ZORZAL 338-**
COSENZA FACONERA SANF 39-T/E-

STRATUM 1333 CREDITO DISCOVERY-T/
Madre >> **ERRE TE 115 CREDITO DUQUESA A-T/E**
ERRE TE 27 TECUMSEH DUQUESA-T/E-



DON ROBERTO, SU PADRE.

PN		PD		LECHE		18M	
Dep	Prec	Dep	Prec	Dep	Prec	Dep	Prec
+0.7	0.31	+5.9	0.29	+4.7	0.22	+21.2	0.25

Servicio	Toro
21/12/20	Matrero

Una vaquillona destacada, moderada, profunda y de buena culata. Sus DEP la ubican en el 10% superior de la raza para leche y en el 20% para peso al nacer. Hija de Don Roberto uno de los mejores padres de la actualidad y uno de los mejores Zorzal, largo, profundo, correcto, ancho y funcional. Fue Res.Campeón en Palermo y su hermano Jacinto fue dos veces Res.Gran Campeón. Su madre es una Crédito de excelente donante de muy destacada producción, incluyendo nada menos que a la Campeón Vaquillona Menor y Res. Gran Campeón Hembra Nacional Otoño 2019.

CONSULTAS

APERTURA PREOFERTAS: viernes 13 de agosto 12hs.
CIERRE PREOFERTAS: miércoles 18 de agosto 20hs.

VIDEO



NACIÓ: 07/7/19
RP: 980
HBA: 862692

P. nac.: 31 **P. dtte.:** 233

PICU 980

TRANQUERAS 980 BRU667 PICU 348

Padre >> TRANQUERAS 289 BRIG BRUTAL-T/E-
TRANQUERAS 667 BRUTAL TECUMSEH T/E
RUBETA EMILIA 5912-T/E-

Madre >> OSU CURRENCY 8173
TRANQUERAS 348 CUR PICU 5645-T/E-
RUBETA QUEBRA 5645



BRUTAL, SU ABUELO.

PN		PD		LECHE		18M	
Dep	Prec	Dep	Prec	Dep	Prec	Dep	Prec
0.0	0.25	+8.7	0.23	+0.2	0.13	+31.2	0.16

Servicio	Toro
17/11/20	Matrero

Muy buena vaquillona de mucho desarrollo, correcta estructuraray buen frente.. Sus DEP la ubican en el 10 y 25% para peso final y destete. Es hija de Don Roberto que es uno de los mejores padres de la actualidad y uno de los mejores Zorzal, largo, profundo, correcto, ancho y funcional. Fue Res.Campeón en Palermo y su hermano Jacinto fue dos veces Res.Gran Campeón. La madre es una Currency que fue 1er. premio y 3er Mejor Ternera Intermedia en Palermo 2013 con la familia de la Kate de Tres Marías por atrás.

 **CONSULTAS**

APERTURA PREOFERTAS: viernes 13 de agosto 12hs.
CIERRE PREOFERTAS: miércoles 18 de agosto 20hs.

VIDEO 



NACIÓ: 03/7/19

RP: 978

HBA: 862009

P. nac.: 36 P. dtte.: 238

BIANCA 978

TRANQUERAS 978 EUR BIANCA T/E

Padre >> BENJAMIN 1547 ZORZAL LIDER
ERRE TE 383 CONDOR EURO-T/E-
ERRE TE 27 GRINGA TOLUCA-T/E-

Madre >> ERRE TE 613 CREDITO BARUCH T/E
ERRE TE 0537 BARUCH BIANCA T/E
HYLINE APAMPADA 0537 T/E



EURO, SU PADRE.

PN		PD		LECHE		18M	
Dep	Prec	Dep	Prec	Dep	Prec	Dep	Prec
+1.1	0.29	+7.5	0.27	+1.5	0.21	+29.6	0.23

Servicio	Toro
10/12/20	Mr Angus

Vaquillona bien ancha y de buen volumen que probablemente sea una vaca bien productiva. Es hija del ya legendario Euro, Res. Campeón 2 Años Menor Palermo 2013 y Res.Gran Campeón Palermo 2014. Ha sido usado extensamente en Pedigree y Puro Registrado con excelentes resultados. La madre reúne un tremendo paquete genético: Zorzal, Crédito, Apampado 96 y Bromista 27.

CONSULTAS



APERTURA PREOFERTAS: viernes 13 de agosto 12hs.
CIERRE PREOFERTAS: miércoles 18 de agosto 20hs.

VIDEO





NACIÓ: 26/9/19

RP: 1012

HBA: 862693

P. nac.: 27 **P. dtte.:** 205

TOMASA 1012

TRANQUERAS 1012 SENS841 EURO 832

SURANGUS SENSACIONAL 03047

Padre >> **TRANQUERAS 841 SENSACIONAL GENERAL**

LAJUANITA MARY ELBOR 200-T/E-

ERRE TE 383 CONDOR EURO-T/E-

Madre >> **TRANQUERAS 832 EUR BEN FALUCHO T/E**

BENJAMIN 2224 FALU KAISER

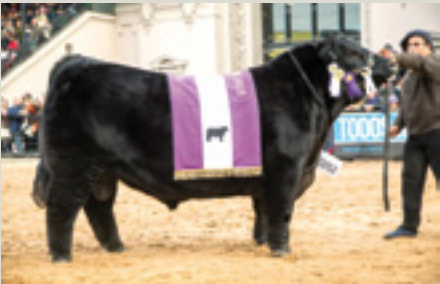

EURO, SU ABUELO MATERNO.

PN		PD		LECHE		18M	
Dep	Prec	Dep	Prec	Dep	Prec	Dep	Prec
-0.1	0.24	+12.3	0.22	-0.3	0.10	+33.5	0.16

Servicio	Toro
10/12/20	Mr Angus

Profunda y de cuartos descendidos, una buena vaquillona. Sus DEP la ubican en el 5% superior de la raza para peso al destete y en el 10% para peso final. Su padre es hijo de Surangus Sensacional y de una de las mejores familias de La Rubeta, Heidi - Bomba. La madre es una vaca importante, del corazón de nuestro plantel, hija de Euro y de una de nuestras donantes más consistentes, con Falucho en línea paterna y un pedigree bien abierto en su línea materna.

CONSULTAS



APERTURA PREOFERTAS: viernes 13 de agosto 12hs.
CIERRE PREOFERTAS: miércoles 18 de agosto 20hs.

VIDEO 





NACIÓ: 17/10/2019

RP: 1028

HBA: 866197

P. nac.: 35 **P. dtte.:** 209

ALMENDRA 1028

TRANQUERAS 1028 EUR ALMENDRA 014

Padre >>

BENJAMIN 1547 ZORZAL LIDER

ERRE TE 383 CONDOR EURO-T/E-

ERRE TE 27 GRINGA TOLUCA-T/E-

Madre >>

SANFER PERFORMA 941

ANQUOR 14 FACON ALMENDRA

LASHERAS 22 WIDESPREAD SONANBU-T/



EURO, SU PADRE.

PN		PD		LECHE		18M	
Dep	Prec	Dep	Prec	Dep	Prec	Dep	Prec
+0.4	0.30	+6.9	0.28	+1.3	0.22	+24.4	0.23

Servicio	Toro
07/12/20	Mr Angus

Una femenina vaquillona de buen arco de costilla, profunda, ancha y con buen volumen. Es hija del consagrado como uno de los mejores toros de los últimos años Euro, de sobresaliente producción en Pedigree y Puro Controlado. Su madre es un vacón hija de Facón, Gran Campeón de Palermo, con el Widespread como abuelo. Su línea materna tiene a algunas de las mejores familias de La Rubeta, Vickinga, Vicky y Manuelita.

CONSULTAS

APERTURA PREOFERTAS: viernes 13 de agosto 12hs.

CIERRE PREOFERTAS: miércoles 18 de agosto 20hs.

VIDEO



NACIÓ: 15/7/19

RP: 982

HBA: -

P. nac.: 35 P. dtte.: 183

KATE 982

TRANQUERAS 982 RCK KATE 462

Padre >> RED U-2 RECON 192Y
RED U-2 RECKONING 149A
RED U-2 ANEXA 271Y

Madre >> BENJAMIN 1547 ZORZAL LIDER
LA JUANITA LAS TRANQUERAS 462 KATE
MERCACHIFLE LA BIZNAGA HORNERO/58



RECKONING, SU PADRE.

PN		PD		LECHE		18M	
Dep	Prec	Dep	Prec	Dep	Prec	Dep	Prec
+0.9	0.28	+3.8	0.25	-2.2	0.17	+12.1	0.20

Servicio	Toro
16/11/20	Matrero

Una vaquilona de buen volumen y arco de costilla. Es hija de Reckoning, con pedigree abierto,, funcionalidad, condiciones carniceras de excepción, destacadas dep's, gran calidad racial y por sobre todo una producción excepcional. Sus hijos han logrado altos precios en las subastas de 2020. La madre es una Cóndor con nada menos que la 098 de la familia de las Kate de Tres Marías. Entre su destacada producción se encuentra Vicky, Gran Campeón Hembra de Palermo 2015. En copropiedad con La Juanita de Carlos Ojea.

CONSULTAS



APERTURA PREOFERTAS: viernes 13 de agosto 12hs.
CIERRE PREOFERTAS: miércoles 18 de agosto 20hs.

VIDEO



Las Tranqueras

de Horacio La Valle y Marta Vila Moret de La Valle.

LOS PADRES DE PLANTEL

TOROS DE PEDIGREE Angus





NACIÓ: 10/07/19
RP: 1077
HBA: 877182

P. nac.: 39 P. dtte.: 256
P. act.: 852 CE: 41

1077 RECKONING

TRANQUERAS 1077 RECKONING QUEB T/E

Padre >> RED U-2 RECON 192Y
RED U-2 RECKONING 149A
RED U-2 ANEXA 271Y

Madre >> TRES MARIAS 5839 QUEBRACHO-T/E-
CIRO S 1747 QUEBRACHO 5839 ROCKY
CIRO S 731 RUCKY OUBAAS



RECKONING, SU PADRE.

PN		PD		LECHE		18M		CE		ALT	
Dep	Prec	Dep	Prec	Dep	Prec	Dep	Prec	Dep	Prec	Dep	Prec
+0.6	0.23										

AOB	GD	GI	GC
84,8	2	2,5	3,6

Elegimos un buen toro colorado para encabezar nuestro Remate. Pleno de condiciones carniceras, buena estructura, bien productivo y atractivo. Su padre es el cotizado Reckoning con pedigree abierto, funcionalidad, condiciones carniceras de excepción, destacados dep's, gran calidad racial y por sobre todo una producción excepcional. Comparte una excepcional madre con el lote 1 del reciente remate de La Juanita.

CONSULTAS

APERTURA PREOFERTAS: viernes 13 de agosto 12hs.
CIERRE PREOFERTAS: miércoles 18 de agosto 20hs.

VIDEO



NACIÓ: 22/07/2019
RP: 1083
HBA: 878047

P. nac.: 35 P. dtte.: 302
P. act.: 807 CE: 42

1083 SECRETARIO

TRANQUERAS 1083 SECRETARIO TECU T/E

PASTORIZA 565 BRIGADIER-T/E-
Padre >> **GUSTI 2748 FLICKER 1733-T/E-**
GUSTI 1733 QUEBRADORA SECRETA 549

CHAMPION HILL TECUMSEH
Madre >> **RUBETA EMILIA 5912-T/E-**
TRES MARIAS 6700 QUEBRA 5854



SECRETARIO, SU PADRE.

PN		PD		LECHE		18M		CE		ALT	
Dep	Prec	Dep	Prec	Dep	Prec	Dep	Prec	Dep	Prec	Dep	Prec
+0.2	0.31	+6.0	0.28	+2.2	0.20	+19.0	0.23	+1.7	0.31	+1.7	0.36

AOB	GD	GI	GC
78,3	3	2,3	5,8

Un musculoso colorado hijo de Secretario, que se caracteriza por su profundidad, moderación, blandura carne, y estructura., hijo a su vez del influyente Brigadier y de la familia de la Secretaria. Su madre es nada menos que hermana entera del Quebrantador. Buena donante de destacada producción. En el 35% superior de la raza para leche materna.

CONSULTAS

APERTURA PREOFERTAS: viernes 13 de agosto 12hs.
CIERRE PREOFERTAS: miércoles 18 de agosto 20hs.

VIDEO



NACIÓ: 02/09/2019
RP: 1107
HBA: 867240

P. nac.: 39 P. dtte.: 275
P. act.: 884 CE: 40.5

1107 DON ROBERTO

TRANQUERAS 1107 DON ROBERTO CRE T/E

Padre >> TRES MARIAS 6301 ZORZAL-T/E-
COSENZA FACONERA SANF ZORZAL 338-
COSENZA FACONERA SANF 39-T/E-

Madre >> STRATUM 1333 CREDITO DISCOVERY-T/
ERRE TE 115 CREDITO DUQUESA A-T/E
ERRE TE 27 TECUMSEH DUQUESA-T/E-



DON ROBERTO, SU PADRE.

PN		PD		LECHE		18M		CE		ALT	
Dep	Prec	Dep	Prec	Dep	Prec	Dep	Prec	Dep	Prec	Dep	Prec
+0.9	0.32	+2.8	0.29	+4.7	0.22	+13.7	0.25	+1.6	0.33	+3.5	0.37

AOB	GD	GI	GC
84,8	7,9	2,1	6,4

Un futuro padre bien productivo can la carne y profundidad que debe tener más la expresión que buscamos en un macho. Es hijo de Don Roberto, Res.Campeón en Palermo 2013. de un fenotipo imponente, gran calidad racial, largo, profundo, correcto. ancho, y funcional, La madre es una de nuestras preferidas. Nos produjo a la RP 866, Res. Gran Campeón Hembra Nacional Otoño 2019. Es Crédito sobre la Bromista, hija a su vez de la legendaria 27 de Terra Garba. Madre de la RP 866, Campeón Vaquillona Menor y Res. Gran Campeón Hembra Nacional Otoño 2019. En el 10% superior de la raza para leche materna y en el 15% para peso al nacer.

CONSULTAS

APERTURA PREOFERTAS: viernes 13 de agosto 12hs.
CIERRE PREOFERTAS: miércoles 18 de agosto 20hs.

VIDEO



NACIÓ: 22/08/2019

RP: 1101

HBA: 867238

P. nac.: 37 P. dtte.: 314
P. act.: 809 CE: 35

1101 EURO

TRANQUERAS 1101 EURO BRAVE T/E

Padre >> BENJAMIN 1547 ZORZAL LIDER
ERRE TE 383 CONDOR EURO-T/E-
ERRE TE 27 GRINGA TOLUCA-T/E-

Madre >> S A V BRAVE 8320
TRANQUERAS 380 BRV GENERALA-T/E-
ERRE TE 551 ZOR GENERALA 27-T/E-



EURO, SU PADRE.

PN		PD		LECHE		18M		CE		ALT	
Dep	Prec	Dep	Prec	Dep	Prec	Dep	Prec	Dep	Prec	Dep	Prec
+0.9	0.32	+2.8	0.29	+4.7	0.22	+13.7	0.25	+1.6	0.33	+3.5	0.37

AOB	GD	GI	GC
80,6	4,3	2,2	6,1

Un muy buen toro, productivo, de voluminoso y profundo arco de costilla. Tiene al muy valorado Euro como destacado padre y su madre es una Brave, hija de nuestra Campeón Vaca de Palermo 2011. Ella fue 2do.premio en Palermo 2014 y dos de sus hijas fueron 1ra y 3ra en Palermo y Otoño. La producción de esta prolífica donante ha sido superlativa. En el 30% superior de la raza para peso al destete.

CONSULTAS

APERTURA PREOFERTAS: viernes 13 de agosto 12hs.
CIERRE PREOFERTAS: miércoles 18 de agosto 20hs.

VIDEO

DEP's PROMEDIOS DE LA RAZA PN: -0.1 PD: 5.3 Leche: 1.1 18m: 14.1 CE: 1.1 Alt: 1.8



NACIÓ: 04/09/2019
RP: 1113
HBA: 877115

P. nac.: 31 **P. dtte.:** 241
P. act.: 804 **CE:** 37

1113 EURO

TRANQUERAS 1113 EURO 1699 T/E

Padre >> BENJAMIN 1547 ZORZAL LIDER
ERRE TE 383 CONDOR EURO-T/E-
ERRE TE 27 GRINGA TOLUCA-T/E-

Madre >> ERRE TE 383 CONDOR EURO-T/E-
ERRE TE 829 EURO AMARU T/E
ERRE TE 115 CREDITO GEORGIA-T/E-



EURO, SU PADRE.

PN		PD		LECHE		18M		CE		ALT	
Dep	Prec	Dep	Prec	Dep	Prec	Dep	Prec	Dep	Prec	Dep	Prec
0.0	0.31	+1.1	0.28	+2.9	0.22	+0.6	0.25				

AOB	GD	GI	GC
73,4	5,8	2,2	6,1

Muy correcto, con profundidad, mucha carne y tamaño moderado. Es hijo del gran Euro, que además de haber sido Res.Gran Campeón Palermo 2014, está dejando una producción de primer nivel en numerosos rodeos. La madre es hoy una de nuestras mejores donantes de la raza, de excelente producción y el soporte de nada menos que la familia de la consagrada 27 de Terra Garba. En el 25% superior de la raza para leche materna.

 **CONSULTAS**

APERTURA PREOFERTAS: viernes 13 de agosto 12hs.
CIERRE PREOFERTAS: miércoles 18 de agosto 20hs.

VIDEO 



NACIÓ: 20/09/2019
RP: 1127
HBA: 867743

P. nac.: 35 P. dtte.: 291
P. act.: 791 CE: 41

1127 SENSACIONAL
TRANQUERAS 1127 SENS841 EURO 822

Padre >> SURANGUS SENSACIONAL 03047
TRANQUERAS 841 SENSACIONAL GENERAL
LAJUANITA MARY ELBOR 200-T/E-

Madre >> ERRE TE 383 CONDOR EURO-T/E-
TRANQUERAS 822 EUR DUQUESA T/E
ERRE TE 115 CREDITO DUQUESA A-T/E



EURO, SU ABUELO MATERNO.

PN		PD		LECHE		18M		CE		ALT	
Dep	Prec	Dep	Prec	Dep	Prec	Dep	Prec	Dep	Prec	Dep	Prec
+0.8	0.24	+13.4	0.23	+4.5	0.10	+35.4	0.17	+1.5	0.27	+2.1	0.32

AOB	GD	GI	GC
71,2	4,1	2,3	4,3

Una oportunidad poco común de llevarse al campo un futuro padre sobresaliente. con todas las condiciones que debe tener un toro bien productivo. Su padre es un hijo de Surangus Sensacional, hijo de Bismarck, recomendado para vaquillonas, sobre una muy buena Joker de Surangus. La madre es una joven vaca de adecuada profundidad y volumen, y nada menos que hermana materna de nuestra Res.Gran Campeona de Otoño 2019. Hija de Euro y de una Crédito que viene de la familia de la 27 de Terra Garba, una de las madres más destacadas de la Cabaña. Genética para incorporar a los rodeos más exigentes. En el 3% superior de la raza para peso al destete y en el 10% para leche materna.

 **CONSULTAS**

APERTURA PREOFERTAS: viernes 13 de agosto 12hs.
CIERRE PREOFERTAS: miércoles 18 de agosto 20hs.

VIDEO 



NACIÓ: 16/03/2019
RP: 1057
HBA: 875792

P. nac.: 34 P. dtte.: 359
P. act.: 816 CE: 40.5

1057 THUNDERSTRUCK

TRANQUERAS 1057 THUNDERSTRUCK C T/E

Padre >> HF THUNDERBIRD 146Y
PM THUNDERSTRUCK 22 13
MVF ROSEBUD 313U

Madre >> TRES MARIAS 8155 CANDELERO
ERRE TE 385 CANDELERO VANINA-T/E-
ERRE TE 27 GRINGA BERRY-T/E-



THUNDERSTRUCK, SU PADRE.

PN		PD		LECHE		18M		CE		ALT		AOB		GD		GI		GC	
Dep	Prec	Dep	Prec	Dep	Prec	Dep	Prec	Dep	Prec	Dep	Prec	Dep	Prec	Dep	Prec	Dep	Prec	Dep	Prec
+0.5	0.25	+7.7	0.25	+3.1	0.09	+18.9	0.16	+1.3	0.26	+1.4	0.29					-0.04	0.16		

De buen arco de costilla y ancho es un toro interesante. Hijo del nuevo padre Thunderstruk que se destaca por su ancho y musculatura, buen hueso y ser suave de paletas, con mucha facilidad de engorde. La madre es una vaca ancha y profunda como pocas, con hermanas ganadoras en exposiciones. En el 30% superior de la raza para peso al destete y en el 20% para leche materna.

CONSULTAS

APERTURA PREOFERTAS: viernes 13 de agosto 12hs.
CIERRE PREOFERTAS: miércoles 18 de agosto 20hs.

VIDEO



NACIÓ: 02/05/2019

RP: 1067

HBA: 859882

P. nac.: 34 P. dtte.: 300
P. act.: 831 CE: 41

1067 DON ROBERTO

TRANQUERAS 1067 DON ROBERTO CRE T/E

Padre >> TRES MARIAS 6301 ZORZAL-T/E-
COSENZA FACONERA SANF ZORZAL 338-
COSENZA FACONERA SANF 39-T/E-

Madre >> STRATUM 1333 CREDITO DISCOVERY-T/
ERRE TE 115 CREDITO DUQUESA A-T/E
ERRE TE 27 TECUMSEH DUQUESA-T/E-



DON ROBERTO, SU PADRE.

PN		PD		LECHE		18M		CE		ALT		AOB		GD		GI		GC	
Dep	Prec	Dep	Prec	Dep	Prec	Dep	Prec	Dep	Prec	Dep	Prec	Dep	Prec	Dep	Prec	Dep	Prec	Dep	Prec
+0.8	0.28	+4.8	0.28	+4.7	0.22	+17.6	0.24	+1.6	0.31	+3.0	0.31	-0.1	0.26	+0.75	0.26	-0.03	0.26	+0.93	0.27

Este es un toro que nos gusta mucho por su profundidad, buena estructura y muy carnudo. Es hijo de Don Roberto, Res. Campeón en Palermo 2013. de un fenotipo imponente, gran calidad racial, largo, profundo, correcto. ancho, y funcional, La madre es una de nuestras preferidas. Nos produjo a la RP 866, Res. Gran Campeón Hembra Nacional Otoño 2019. Es Crédito sobre la Bromista, hija a su vez de la legendaria 27 de Terra Garba. Madre de la RP 866, Campeón Vaquillona Menor y Res. Gran Campeón Hembra Nacional Otoño 2019. En el 10% superior de la raza para leche materna.

CONSULTAS

APERTURA PREOFERTAS: viernes 13 de agosto 12hs.
CIERRE PREOFERTAS: miércoles 18 de agosto 20hs.

VIDEO



NACIÓ: 01/04/2019
RP: 1063
HBA: 867691

P. nac.: 33 **P. dtte.:** 375
P. act.: 840 **CE:** 41.5

1063 MR ANGUS

TRANQUERAS 1063 MR ANGUS CAN T/E

DUFF NEW EDITION 6108
Padre >> **DUFF ANGUS 011**
FCC ROSETTA 745R

TRES MARIAS 8155 CANDELERO
Madre >> **CLM APAMPADO 0723-T/E-**
HYLINE APAMPADO 0407-T/E-



MR ANGUS, SU PADRE.

PN		PD		LECHE		18M		CE		ALT		AOB		GD		GI		GC	
Dep	Prec	Dep	Prec	Dep	Prec	Dep	Prec	Dep	Prec	Dep	Prec	Dep	Prec	Dep	Prec	Dep	Prec	Dep	Prec
+0.2	0.28	+10.9	0.26	+2.5	0.22	+35.6	0.22	+1.4	0.30	+1.1	0.31	+2.1	0.15	+0.19	0.15	+0.06	0.21	+0.43	0.16

Un clásico hijo de Mr Angus, moderado, correcto y con mucha carne. Su padre es un compendio de facilidad de parto, blandura de engorde y adecuado para achicar el tamaño de las vacas. Ideal para vaquillonas. Su madre es una muy linda vaca, bien larga, precio máximo en el remate de Los Murmullos, nieta de la Apampado 96 y hermana de Silvia. Todo dicho.

CONSULTAS

APERTURA PREOFERTAS: viernes 13 de agosto 12hs.
CIERRE PREOFERTAS: miércoles 18 de agosto 20hs.

VIDEO



NACIÓ: 20/03/2019
RP: 757
HBA: 863542

P. nac.: 31 P. dtte.: 266
P. act.: 956 CE: 44

757 RECKONING

LA JUANITA TRANQUERAS 757 T/E

Padre >> RED U-2 RECON 192Y
RED U-2 RECKONING 149A
RED U-2 ANEXA 271Y

Madre >> RUBETA 5897 SUPREMO
PASTORIZA 1573 SUPREMA
PASTORIZA 1280 CAMILA T/E



RECKONING, SU PADRE.

PN		PD		LECHE		18M		CE		ALT		AOB		GD		GI		GC	
Dep	Prec	Dep	Prec	Dep	Prec	Dep	Prec	Dep	Prec	Dep	Prec	Dep	Prec	Dep	Prec	Dep	Prec	Dep	Prec
-0.3	0.39	+0.9	0.34	+3.4	0.25	-51.0	0.22	+1.2	0.22	+2.1	0.26	+1.5	0.17	+0.09	0.17	+0.14	0.22	+0.54	0.18

Colorado de sobresalientes condiciones carniceras, mucho volumen y desarrollo y buena estructura. Es hijo de Reckoning el toro cana- diense que está demostrando sus cualidades de gran padre con los primeros hijos nacidos en Argentina, ya consolidados en el Angus Colorado. De pedigree abierto es funcional, con condiciones carniceras de excepción, destacadas dep's, gran calidad racial y por sobre todo una descendencia excepcional. Su madre Suprema pone un pedigree con excelente respaldo. En el 30% superior de la raza para peso al destete y en el 20% para leche materna.

CONSULTAS

APERTURA PREOFERTAS: viernes 13 de agosto 12hs.
CIERRE PREOFERTAS: miércoles 18 de agosto 20hs.

VIDEO



NACIÓ: 20/08/2019
RP: 1095
HBA: 867237

P. nac.: 39 **P. dtte.:** 291
P. act.: 732 **CE:** 38

1095 EURO
TRANQUERAS 1095 EURO BRAVE T/E

Padre >> BENJAMIN 1547 ZORZAL LIDER
ERRE TE 383 CONDOR EURO-T/E-
ERRE TE 27 GRINGA TOLUCA-T/E-

Madre >> S A V BRAVE 8320
TRANQUERAS 380 BRV GENERALA-T/E-
ERRE TE 551 ZOR GENERALA 27-T/E-



EURO, SU PADRE.

PN		PD		LECHE		18M		CE		ALT		AOB		GD		GI		GC	
Dep	Prec	Dep	Prec	Dep	Prec	Dep	Prec	Dep	Prec	Dep	Prec	Dep	Prec	Dep	Prec	Dep	Prec	Dep	Prec
+0.4	0.31	+5.9	0.28	+4.3	0.23	+15.5	0.25	+0.6	0.31	+1.3	0.36	-0.5	0.25	+0.22	0.26	-0.01	0.26	+0.46	0.27

Un estupendo toro, profundo y ancho, ideal para un plantel exigente. Es hijo del consagrado Euro, de destacada producción en numerosos planteles de Pedigree, P.Controlado y rodeos generales. La madre es del corazón de la Cabaña, con crías muy destacadas. Su madre fue Campeón Vaca con cría en Palermo, ella fue 2do.premio y dos hijas 1er.y 3er.premio. Una combinación genética importante. En el 10% superior de la raza para leche materna.

 **CONSULTAS**

APERTURA PREOFERTAS: viernes 13 de agosto 12hs.
CIERRE PREOFERTAS: miércoles 18 de agosto 20hs.

VIDEO 



NACIÓ: 24/08/2019

RP: 1105

HBA: 867745

P. nac.: 37 P. dtte.: 253
P. act.: 630 CE: 34

1105 DON ROBERTO

TRANQUERAS 1105 DON ROBERTO INSIGHT

Padre >> TRES MARIAS 6301 ZORZAL-T/E-
COSENZA FACONERA SANF ZORZAL 338-
COSENZA FACONERA SANF 39-T/E-

Madre >> PVF INSIGHT 0129
TRANQUERAS 736 INS CUBANA 1287 T/E
ERRE TE 881 BOMBAZO CUBANA-T/E-



DON ROBERTO, SU PADRE.

PN		PD		LECHE		18M		CE		ALT	
Dep	Prec	Dep	Prec	Dep	Prec	Dep	Prec	Dep	Prec	Dep	Prec
+0.6	0.29	+7.8	0.28	-0.8	0.20	+14.3	0.23	+0.4	0.31	+0.6	0.35

AOB	GD	GI	GC
58,9	2,5	2,5	4,3

Toro muy útil, con el arco de costilla que siempre ponderamos , con tamaño moderado. Hijo de Don Roberto que es uno de los mejores padres de la actualidad y uno de los mejores Zorzal, largo, profundo, correcto, ancho y funcional. Fue Res.Campeón en Palermo y su hermano Jacinto fue dos veces Res.Gran Campeón. La madre es una Insight con Bismarck por atrás, bien atractiva, femenina, de esbelto cogote y profunda, Ella tuvo una destacada actuación en exposiciones. En el 30% superior de la raza para peso al destete.

CONSULTAS



APERTURA PREOFERTAS: viernes 13 de agosto 12hs.
CIERRE PREOFERTAS: miércoles 18 de agosto 20hs.

VIDEO





NACIÓ: 04/09/2019
RP: 1111
HBA: 877114

P. nac.: 32 P. dtte.: 229
P. act.: 693 CE: 40

1111 EURO
TRANQUERAS 1111 EURO 1699

Padre >> BENJAMIN 1547 ZORZAL LIDER
ERRE TE 383 CONDOR EURO-T/E-
ERRE TE 27 GRINGA TOLUCA-T/E-

Madre >> ERRE TE 383 CONDOR EURO-T/E-
ERRE TE 829 EURO AMARU T/E
ERRE TE 115 CREDITO GEORGIA-T/E-



EURO, SU PADRE.

PN		PD		LECHE		18M		CE		ALT	
Dep	Prec	Dep	Prec	Dep	Prec	Dep	Prec	Dep	Prec	Dep	Prec
0.0	0.31	-0.1	0.28	+2.9	0.22	-4.8	0.25				

AOB	GD	GI	GC
74,3	4,8	2,2	5,1

Otro buen hiiio de la combinación ideal, Euro sobre la 1699, que al igual que sus hermanos presentes en este Remate tiene profundidad buena musculatura, y además es muy atractivo. Su padre no necesita presentación pues vemos sobresalientes hijos en numerosos rodeos. La madre es hoy una de nuestras mejores donantes, de excelente producción y el soporte de nada menos que la familia de la consagrada 27 de Terra Garba. En el 25% superior de la raza para leche materna.

CONSULTAS

APERTURA PREOFERTAS: viernes 13 de agosto 12hs.
CIERRE PREOFERTAS: miércoles 18 de agosto 20hs.

VIDEO



NACIÓ: 10/10/2019
RP: 1137
HBA: 867757

P. nac.: 35 P. dtte.: 272
P. act.: 701 CE: 39.5

1137 MR ANGUS

TRANQUERAS 1137 MR ANGUS CANDEL T/E

Padre >> DUFF NEW EDITION 6108
DUFF ANGUS 011
FCC ROSETTA 745R

Madre >> TRES MARIAS 8155 CANDELERO
CLM APAMPADO 0723-T/E-
HYLINE APAMPADO 0407-T/E-



MR ANGUS, SU PADRE.

PN		PD		LECHE		18M		CE		ALT		AOB		GD		GI		GC	
Dep	Prec	Dep	Prec	Dep	Prec	Dep	Prec	Dep	Prec	Dep	Prec	Dep	Prec	Dep	Prec	Dep	Prec	Dep	Prec
+0.5	0.28	+10.3	0.27	+2.5	0.22	+30.6	0.23	+1.3	0.32	+1.1	0.32	+2.5	0.23	+0.23	0.24	+0.05	0.24	+0.35	0.25

Este buen toro es hijo de Mr Angus que hemos usado intensamente sobre vaquillonas para lograr facilidad de parto, blandura de engorde y para achicar tamaño. Su madre, Marisa, es una muy linda vaca, bien larga, precio máximo en el remate de Los Murmullos, nieta de la Apampado 96 y hermana de Silvia. Un paquete genético completo. En el 10% superior de la raza para peso final, en el 15% para peso al destete, en el 20% para área de ojo de bife, y en el 30% para leche.

CONSULTAS

APERTURA PREOFERTAS: viernes 13 de agosto 12hs.
CIERRE PREOFERTAS: miércoles 18 de agosto 20hs.

VIDEO

DEP's PROMEDIOS DE LA RAZA PN: -0.1 PD: 5.3 Leche: 1.1 18m: 14.1 CE: 1.1 Alt: 1.8



NACIÓ: 11/09/2019
RP: 1121
HBA: 878528

P. nac.: 33 **P. dtte.:** 267
P. act.: 764 **CE:** 40

1121 MR ANGUS

TRANQUERAS 1121 MR ANGUS EURO A436

Padre >> DUFF NEW EDITION 6108
DUFF ANGUS 011
FCC ROSETTA 745R

Madre >> ERRE TE 383 CONDOR EURO-T/E-
LA JUANITA 436 LASS FIV
ANQUOR 556 LASS T/E



MR ANGUS, SU PADRE.

PN		PD		LECHE		18M		CE		ALT	
Dep	Prec	Dep	Prec	Dep	Prec	Dep	Prec	Dep	Prec	Dep	Prec
+0.2	0.30	+7.3	0.29	-0.7	0.21	+18.2	0.24	+1.5	0.32	+2.4	0.35

AOB	GD	GI	GC
66,2	3,8	2,7	5,8

Su padre es Mr Angus ideal para facilidad de parto, blandura de engorde y achicar el tamaño de sus vacas, Sus crías en Argentina aportan inmejorables comentarios por su homogeneidad, profundidad de costilla, clase y cero problema de partos. Su madre, muy femenina, larga de adecuada profundidad y mucha clase. Es hija del Euro y de la Campeona Nacional en 2014 , de la familia de las grandes Apampado 100 y 96 y de la Silvia.

CONSULTAS

APERTURA PREOFERTAS: viernes 13 de agosto 12hs.
CIERRE PREOFERTAS: miércoles 18 de agosto 20hs.

VIDEO

DEP's PROMEDIOS DE LA RAZA **PN:** -0.1 **PD:** 5.3 **Leche:** 1.1 **18m:** 14.1 **CE:** 1.1 **Alt:** 1.8

Las Tranqueras

de Horacio La Valle y Marta Vila Moret de La Valle.





PUROS REGISTRADOS

TOROS Hereford



TOROS PUROS REGISTRADOS

REMATE LAS TRANQUERAS 2021

Lote	Orden	RP		Nacim.	Padre	PN	PESO	CE	PN	PD	PA	PF	LECHE	CE	AOB	GC	GI	VIDEO
1	1	2461		22/04/2019	Yarará	28	706	39,0	0,6	17,9	28,5	31,6	4,7	0,4	2,39	-0,15	0,04	VIDEO 
	2	2522		23/04/2019	Farolito	34	742	42,0	2	21,6	35,2	32,4	0	0,8	1,74	0,61	0	
	3	2528	S/	14/05/2019	Toto	30	770	37,0	1,1	17,2	27,7	30,5	1,5	0,4	1,23	-0,15	0,07	
2	1	2465	S/	21/04/2019	Yarará	27	690	37,0	0,6	14,9	25	24,8	4,1	0,1	1,55	-0,15	0,06	VIDEO 
	2	2472		22/04/2019	Yarará	33	678	38,0	1,1	17,5	28,6	28,7	4,6	0,4	1,87	-0,15	0,03	
3	1	2493		18/04/2019	Yarará	30	751	37,0	1	18,7	29,5	26,8	4,6	0,1	2	-0,15	0,06	VIDEO 
	2	2467		20/04/2019	Yarará	29	703	36,0	0,7	16,8	26,6	26,7	5,5	-0,1	1,74	0,1	0,08	
	3	2516	S/	24/05/2019	Toto	30	797	40,0	1,3	20,6	31,9	35,1	2,7	0,7	1,74	-0,15	0,06	
7	1	2511		22/04/2019	Toto	30	782	40,0	1,1	19,6	31,4	33,2	-0,7	0,6	1,42	0,1	0,08	VIDEO 
	2	2520		23/04/2019	Toto	34	795	42,0	1,8	19,9	31,7	35,5	2	0,8	1,61	-0,15	0,04	
	3	2526		24/04/2019	Yarará	33	732	40,0	1,3	17,8	28,8	26	4,1	0,2	1,35	-0,41	0,04	
8	1	2712		03/08/2019	Flamenco	32	752	41,0	1,4	19,6	32	37,9	5,3	1,1	2,06	-0,41	0,05	VIDEO 
	2	2580		04/08/2019	Yarará	32	671	38,5	1,1	18,4	29,5	20,1	4,2	0,4	1,81	-0,15	0,02	
	3	2608	S/	03/08/2019	Flamenco	32	763	41,0	1,5	18,9	30,8	37,4	4,1	0,9	1,87	-0,41	0,05	
9	1	X5955		14/07/2019	Atorrante	37	758	41,0	2,9	20,2	32,4	16,8	2,2	0,7	-0,52	0,1	0,01	VIDEO 
	2	X5957		17/07/2019	Olvido	37	804	41,0	3	26,9	43,7	45,1	5,9	0,9	2,45	0,1	-0,05	
10	1	2533		22/04/2019	Toto	32	776	39,0	1,5	21,6	33,4	34,2	2,4	0,5	2,06	0,1	0,06	VIDEO 
	2	X5951		03/07/2019	Catapult		842	41,0	2,2	26,2	41,5	37,2	7,1	1	1,23	0,1	-0,06	
14	1	2768		23/09/2019	Farolito	36	757	39,0	2,3	22,5	36,4	34,2	3,2	0,6	2,32	0,36	0,02	VIDEO 
	2	2816		27/09/2019	Farolito	31	694	40,0	1,6	19,6	31,9	33,7	2,7	0,7	1,35	0,36	0,05	
	3	2827		25/09/2019	Farolito	34	767	36,0	2	20,7	34,7	39,6	2,4	0,3	1,42	0,36	0,02	
15	1	X5953		09/07/2019	Twenty	30	839	38,0	1,4	24,7	39,1	35	9	0,7	2,13	0,1	-0,05	VIDEO 
	2	X5961		20/07/2019	Alabama	37	840	42,0	2,3	22	34,6	36,9	6,3	0,9	1,03	0,1	0,08	
16	1	2690		20/09/2019	Farolito	32	732	39,5	1,9	23	37,1	46,5	3,6	1	2,13	0,61	0,08	VIDEO 
	2	2617		28/08/2019	Farolito	31	710	40,0	1,1	21,7	33,6	36,1	2,4	0,9	1,74	0,86	0,05	
	3	2591	S/	14/09/2019	X5447 Fed	33	723	40,0	1,1	15,2	25	23,6	5,5	0	1,29	-0,91	0,07	
17	1	2624		29/08/2019	Yarará	27	580	36,0	0,7	16,4	26,8	26,3	4,4	0,1	1,74	-0,15	0,06	VIDEO 
	2	2647		30/08/2019	Yarará	32	605	39,0	1,5	19,1	30,7	25,3	4,1	0,3	1,87	-0,15	0,03	
21	1	2898	S/	14/09/2019	Pedigree	32	694	40,0	0,6	15,5	25,3	28,7	5,5	0,5	1,03	0,1	0,09	VIDEO 
	2	2611		20/09/2019	Pedigree	33	676	37,5	1,8	18,9	30,8	29,5	2,4	0	1,23	-0,41	0,05	
	3	2657		14/09/19	Pedigree	33	609	37,0		192k								
22	1	2756	S/	14/11/2019	S/ 1157	32	653	37,0	1,2	15,1	25,1	24,6	5,2	0	1,23	-0,91	0,07	VIDEO 
	2	2842		02/10/19	Farolito	30	697	37,0	1,4	18,8	30,7	34,6	2,9	0,4	1,61	0,1	0,05	
	3	2570		26/08/2019	Norteñito	30	603	40,0	0,9	18,4	29	31,2	3,8	0,7	1,42	0,36	0,09	
23	1	2808		02/10/2019	Pedigree	30	641	38,0	1,6	15,9	27,2	25,4	3,7	0	0,84	-0,41	0,01	VIDEO 
	2	2615		13/08/2019	Yarará	33	620	36,0	1,4	18,4	30,2	28,5	4,7	0,3	1,61	0,36	0,02	
		2750	S/	26/09/2019	Olvido	32	588	37,0	1,2	22,4	35	33,1	4,3	0,7	2,52	0,1	-0,02	

Las Tranqueras

de Horacio La Valle y Marta Vila Moret de La Valle.





PUROS CONTROLADOS

TOROS Angus









TOROS PUROS CONTROLADOS

REMATE LAS TRANQUERAS 2021

Lote	Orden	RP	Nacim.	Padre	PN	PD	PESO	CE	PN	PD	LECHE	18M	CE	ALT	AOB	GD	GI	GC	VIDEO
4	1	1075	7/7/2019	Reckoning	33	239	785	42	+0.3				+1.2	+0.7	0.0	-0.35	+0.03	-0.81	VIDEO 
	2	3056A	22/4/2019	Guitarrero	31	200	780	36,5	+0.4	+4.1	-2.1	+15.4	+0.6	+1.9	+0.4	-0.06	0.00	+0.05	
	3	3081A	20/7/2019	Pedigree	37	230	756	43				561	38	123					
5	1	1091	17/8/2019	Mr Angus	38	254	735	42	+0.7	+5.2	-0.3	+14.6	+1.6	+1.0	+2.5	+0.23	-0.04	+0.50	VIDEO 
	2	2988A	7/5/2019	Remixado	30	237	755	41	0.0	+11.0	+2.0	+33.9	+1.0	+1.3	+0.7	+0.07	+0.01	+0.08	
	3	3017A	16/4/2019	Remixado	30	230	748	41	-0.2	+5.9	+2.3	+16.1	+1.1	+1.8	+1.5	+0.16	+0.02	+0.22	
6	2	3019A	16/4/2019	Remixado	31	243	769	39,5	-0.2	+7.0	+2.4	+23.1	+1.3	+1.9	+2.8	-0.05	0.00	+0.30	VIDEO 
	3	3030A	20/4/2019	Remixado	33	215	785	41	-0.2	+4.7	+1.2	+12.3	+1.3	+1.6	+0.9	+0.43	+0.03	+0.85	
11	1	2987A	18/4/2019	Remixado	34	225	766	37,5	0.0	+5.6	+1.2	+15.2	+1.0	+1.7	+0.7	+0.03	+0.05	+0.23	VIDEO 
	2	3004A	15/4/2019	Remixado	32	210	713	39	-0.1	+8.1	-0.5	+28.6	+0.8	+1.5	+1.3	+0.07	-0.02	+0.45	
	3	3006A	26/4/2019	Remixado	32	212	728	40	-0.4	+4.8	+1.2	+13.0	+1.0	+2.2	+1.0	+0.19	+0.01	+0.17	
12	1	3374A	28/7/2019	Remixado	28	243	693	40	-0.5	+5.4	+0.8	+15.6	+1.1	+0.3					VIDEO 
	2	3340A	5/8/2019	Don Roberto	30	255	739	39,5	+0.6				+1.2	+1.5					
	3	3350A	24/7/2019	Remixado	29	287	705	39,5	-0.2	+9.5	+2.1	+27.9	+1.3	+2.2	+2.3	+0.19	-0.02	+0.33	
13	1	3267A	17/7/2019	Remixado	29	285	716	37	-0.4	+8.1	+2.3	+25.1	+0.4	+1.2	+2.2	+0.34	-0.01	+0.50	VIDEO 
	2	3144A	18/8/2019	Brutal	30	247	676	41,5	-0.2	+5.9	+0.3	+19.5	+1.5	+1.9					
	3	3345A	17/8/2019	Don Roberto	32	264	688	41	0.0	+7.7	+3.9	+23.3	+1.1	+1.9					
18	1	3158A	29/7/2019	Moderado	32	254	747	40,5	+0.2	+6.8	-0.7	+20.4	+1.2	+1.6					VIDEO 
	2	3196A	19/8/2019	Moderado	30	262	750	40	-0.3	+8.3	+1.5	+27.9	+1.3	+2.5					
	3	3213A	29/7/2019	Moderado	34	268	748	41,5	+0.3	+8.0	-0.6	+23.5	+1.6	+3.0					
19	1	3276A	18/8/2019	Pedigree	32	241	663	43											VIDEO 
	2	3351A	27/7/2019	Don Roberto	32	265	706	38	+0.4	+8.0	+2.4	+21.9	+0.8	+3.1					
	3	3378A	17/9/2019	Pedigree	32	228	726	37											
20	1	3099A	18/7/2019	Pedigree	35	190	704	39,5				517	37	125					VIDEO 
	2	3097A	27/7/2019	Pedigree	35	236	737	46,5				619	38	127					
	3	3044A	10/4/2019	Remixado	27	210	668	39	-0.7	+4.1	0.0	+11.6	+1.0	0.0	-0.1	+0.09	-0.02	+0.12	
24	1	1141	20/10/2019	Euro	31	186	697	39,5	+0.4	+1.7	+1.5	+11.4	+1.4	+3.2	-1.1	+0.70	-0.06	+1.08	VIDEO 
	2	3332A	17/8/2019	Euro	33	262	711	40	+0.4	+6.4	+1.7	+19.6	+1.4	+2.9					
	3	3355A	27/7/2019	Remixado	32	269	762	41	0.0	+10.3	+2.2	+35.4	+1.0	+2.2					
25	1	3291A	3/9/2019	Pedigree	32	241	673	41,5											VIDEO 
	2	3305A	25/8/2019	Remixado	32	230	660	39,5	-0.1	+5.8	+1.0	+16.6	+0.9	+0.9					
	3	3362A	20/9/2019	Remixado	33	226	662	38,5	0.0	+6.8	+2.0	+19.2	+0.6	+2.0					
26	1	3182A	18/8/2019	Moderado	31	250	715	41	-0.2	+7.3	-1.3	+22.8	+1.4	+2.9					VIDEO 
	2	3220A	24/9/2019	Don Roberto	30	200	627	37	-0.7	+4.1	+1.0	+10.7	+0.8	+1.9					
	3	3259A	24/7/2019	Remixado	29	256	761	39	-0.2	+8.1	+0.9	+23.1	+0.8	+0.7	+0.7	+0.17	+0.02	+0.53	

TOROS PUROS CONTROLADOS

REMATE LAS TRANQUERAS 2021

Lote	Orden	RP	Nacim.	Padre	PN	PD	PESO	CE	PN	PD	LECHE	18M	CE	ALT	AOB	GD	GI	GC	VIDEO
27	1	3406A	3/11/2019	Yamal	32	210	621	39	-0.2	+11.7	+1.9	+45.9	+1.1	+1.0	+1.1	+0.21	+0.02	+0.48	VIDEO 
	2	3109A	15/10/2019	Pedigree	30	210	632	39,5											
	3	3446A	16/10/2019	Pedigree	30	196	645	37											
28	1	3119A	2/11/2019	Pedigree	32	220	656	40											VIDEO 
	2	3186A	20/10/2019	Pedigree	30	202	627	37											
	3	3429A	21/8/2019	Remixado	30	250	685	40,5	-0.1				0.0	+1.2					
29	1	3133A	6/9/2019	Brutal	33	217	627	38,5	0.0	+4.2	-2.0	+11.4	+1.2	+1.9					VIDEO 
	2	3333A	29/7/2019	Don Roberto	33	246	648	39	+0.5	+7.4	-0.6	+17.5	+1.2						
30	1	3233A	15/11/2019	Pedigree	32	205	719	42											VIDEO 
	2	3460A	2/11/2019	Pedigree	32	193	644	39											
31	1	3314A	28/7/2019	Euro	32	250	668	39	+0.3	+4.5	+3.6	+12.3	+1.1	+3.1					VIDEO 
	2	3319A	27/7/2019	Euro	33	240	666	39	+0,1	+4,5	+3	+16,5	+0,9	+1,3					
32	1	3404A	3/11/2019	Yamal	32	200	622	41	-0.2	+10.7	+1.3	+43.9	+1.3	+1.4	+0.3	+0.14	0.00	+0.14	VIDEO 
	2	3200A	30/10/2019	Pedigree	31	198	585	41,5											



LA CLAVE ESTÁ EN EL SERVICIO DE TUS VACAS



Consultá con tu médico veterinario

Aplicá en el preservicio las mejores
herramientas para lograr la máxima
cantidad de preñeces.

La evolución de la salud animal.



110 AÑOS JUNTO AL CAMPO



LALOR

FUNDADA EN 1910

BUENOS NEGOCIOS

Invernada - Novillos de Exportación U.E.
En Liniers Remate Tradicional
Remates Feria, Cabañas, Gordo e Invernada
Ventas Directas
Ventas y Adm. de Campos - Tasaciones
Asesoramiento Legal

Oficina Central: Av. Santa Fé 995 P. 9º (C1059ABD) C.A.B.A.
Mercado: Av. Lisandro de la Torre 2406 (C1440ECZ) C.A.B.A.
Tel.: (54 - 011) 4322-9970/73
info@lalor-sa.com.ar www.lalor-sa.com.ar



LÍDER EN NUTRICIÓN

TRANSAGRO S.A. Ruta 41 Km 266 General Belgrano, Buenos Aires.

☎ 02243 453115

📧 @Transagro.s.a

🌐 www.grupobarbero.ar/Transagro

LO MEJOR DE ANGUS NEGRO Y COLORADO ESTÁ EN **SELECT SIRES & JUAN DEBERNARDI**



DON JOSE 1717 LIDER 6234 T/E

REMIXADO

LIDER x FALUCHO x EXT

	PRODUCCIÓN					MATERNAL		CARCASA			
	L. GEST	P. NAC	P. DEST	P. FINAL	CE	ALTURA	LECHE	O. BIFE	GR. DOR	GR. CAD	MARM
DEP	-1.3	-0.8	+7.3	+19.3	+1.1	+0.9	+1.8	+2.4	+0.41	+0.78	+0.0
% Prec.	54	78	77	54	59	68	30	48	49	51	49
Ranking	3%	15%				15%		15%	15%	10%	
Prom. Raza	-0.3	-0.1	+5.3	+14.1	+1.1	+1.8	+1.1	+1.20	+0.16	+0.34	-0.02

Pruebas ERA Mayo 2021



INAMBU SUR 1506 MARIANO

ESCORPION

SANTANA x QUEBRANTADOR x BRIGADIER

	PRODUCCIÓN					MATERNAL		CARCASA			
	L. GEST	P. NAC	P. DEST	P. FINAL	CE	ALTURA	LECHE	O. BIFE	GR. DOR	GR. CAD	MARM
DEP	+0.4	+0.6	+3.8	+16.0	+0.9	+1.0	+3.4	+3.50	-0.14	-0.12	+0.20
% Prec.	30	40	33	35	43	48	16	35	33	35	34
Ranking						15%	15%	4%			1%
Prom. Raza	-0.3	-0.1	+5.3	+14.1	+1.1	+1.8	+1.1	+1.20	+0.16	+0.34	-0.02

Pruebas ERA Mayo 2021



INDIO NUEVO 449 NAPOLITANO 186

NAPOLITANO

NAPOLEON x SIROCCO x FALTA ENVIDO

	PRODUCCIÓN					MATERNAL		CARCASA			
	L. GEST	P. NAC	P. DEST	P. FINAL	CE	ALTURA	LECHE	O. BIFE	GR. DOR	GR. CAD	MARM
DEP	-1.6	-0.1	+3.3	+6.3	+0.5	+0.3	+1.7	+2.7	+0.61	+0.80	-0.01
% Prec.	29	42	43	30	37	42	18	31	31	33	32
Ranking	4%					5%		20%	15%	15%	
Prom. Raza	-0.3	-0.1	+5.3	+14.1	+1.1	+1.8	+1.1	+1.20	+0.16	+0.34	-0.02

Pruebas ERA Mayo 2021



f Select Sires Argentina | f JuanDebernardiCarne | @ selectsiresarg | @ juandebernardisrl

Select Sires & Juan Debernardi SRL | ☎ +54 911 4426 0952



MÁS DE 50 AÑOS ACOMPAÑANDO AL PRODUCTOR



BAYÁ CASAL

NUESTRO SERVICIO SE REFLEJA EN SU CAMPO



AGROQUÍMICOS



AUTÓGAMAS



HÍBRIDOS



FORRAJERAS



FERTILIZANTES



VETERINARIA



PULVERIZACIÓN



ACOPIO



CORREDORA
DE CEREALES



BUENOS AIRES

CASA CENTRAL CABA (011) 4547-8200
Capitán Sarmiento +54 9 232 643-5741
Carmen de Areco (02273) 443170
Gral. Lamadrid (02286) 47-1300

Laprida +54 9 228 455-8828
Lincoln +54 9 235 548-7621
Pehuajó +54 9 239 643-7308
Pieres (02262) 49-9111

Pigüé (02923) 40-5317
Quequén +54 9 226 250-2979
Saladillo (02344) 45-1818 / 45-3258
Trenque Lauquen (02392) 42-2770

ENTRE RÍOS: Guallegay (03444) 15411599 | Gualeguaychú +54 9 344 621-1824 | CHACO: Charata +54 9 373 149-7088

FORMOSA: El Colorado (0370) 154243938 | Formosa (0370) 154524981 | SALTA: Metán +54 9 387 485-0865





LA PASTURA ES NUESTRA CULTURA

Encontrá nuestros productos y recomendaciones de manejo en:
www.pgwseeds.com.ar



@PGGWrightson_AR



pggwrightsonseeds.ar



PGG Wrightson Seeds Argentina

Con **Plataforma Galicia Rural**
financiá la compra de hacienda
e insumos agrícolas

Hacé tu pedido y aprobalo desde
Office Banking o la App Galicia Office.

Encontrá más información en bancogalicia.com/rural



LABORATORIO DE BIOTECNOLOGÍA ANIMAL, ESPECIALIZADO EN FECUNDACIÓN IN VITRO EN BOVINOS.

WWW.IHO-ARGENTINA.COM.AR

DIRECTORA GENERAL: DRA. MARÍA INÉS HIRIART.

TELEFONO DE CONTACTO: 011-15-68009729

MAIL DE CONTACTO: INEHIRIART@GMAIL.COM

GENÉTICA AVANZADA BOVINA S.R.L.

Tradición, eficiencia e innovación
al servicio de su establecimiento



*Más de 35 años en el mercado de la transferencia embrionaria
aplicando las tecnologías de última generación,
nos permiten asegurar una mayor tasa de concepción
y maximizar el valor genético de su rodeo.*

- Transferencias no quirúrgicas a campo.
- Laboratorio móvil y en clínicas.
- Centro de concentración de vacas donantes
y vacas problemas con dificultad en su preñez.
- Fertilización in-Vitro.

GENÉTICA
AVANZADA
BOVINA
S.R.L.

Transferencias Embrionarias Bovinas desde 1983
Calle 30 N° 166 (1900) La Plata, Buenos Aires, Argentina
Tel: (0221) 479-1840 Cel.: (02241) 15 507197 o (0221) 15 5424289
E mail: mnigro@hotmail.com - estebanjuan84@gmail.com

